

Handwritten signatures and initials in the top right corner.

2023

RELATÓRIO DE GESTÃO - do ano económico de 2023



FREGUESIA DE FÁTIMA

Índice

Introdução.....	2
Caracterização da Entidade.....	3
Política Orçamental.....	7
Síntese da Execução Orçamental	7
Análise da Receita	8
Execução Anual.....	8
Transferências Correntes e Transferências de Capital.....	9
Comparação Homóloga das Receitas	10
Evolução Mensal da Receita	11
Análise da Despesa.....	12
Execução anual.....	12
Comparação Homóloga das Despesas	13
Evolução mensal da Despesa	14
Investimento / Plano Plurianual de Investimento (PPI).....	15
Operações de Tesouraria	16
Dívidas a Finanças, CGA e Seg. Social.....	16
Conta de Gerência.....	17
Prestação de contas	17

Introdução

Em cumprimento do estipulado no novo Sistema de Normalização Contabilística para as Administrações Públicas (SNC-AP), conjugado com o disposto na alínea e) do n.º 1 do artigo 16.º da Lei n.º 75/2013, de 12 de setembro, compete ao Órgão Executivo da Freguesia elaborar e aprovar os documentos de prestação de contas, da gerência de 2023, e submeter à apreciação da Assembleia de Freguesia.

Neste contexto, a execução, o rigor dos registos e dos procedimentos, traduzem a fiabilidade e a verdade contabilística no estreito cumprimento das regras e princípios contabilísticos.

A preparação das demonstrações orçamentais e apresentação assenta nas orientações e na estrutura definidas pela NCP 26 - Contabilidade e Relato Orçamental e pretende dar a conhecer aos responsáveis e demais utentes da informação financeira da Freguesia de Fátima, a execução e evolução da política orçamental desenvolvida pela autarquia no período de 01 de janeiro a 31 de dezembro de 2023 assim como a sua situação financeira.

Pretende-se que seja um importante instrumento de apoio à gestão autárquica, pela possibilidade de se visualizarem, de forma simples e célere, as informações que se julgam suficientes à avaliação global e acompanhamento da situação financeira, tanto no domínio orçamental como no domínio económico e financeiro, e que espelhe a eficiência na utilização dos meios afetos à persuação das atividades desenvolvidas pela Junta de Freguesia e a eficácia na realização dos objetivos inicialmente aprovados, sem esquecer o peso que a vertente política confere nesta análise, tendo sempre presente os superiores interesses da população da freguesia.

O planeamento serviu de base à construção do presente relatório, seguindo-se a fase de recolha e tratamento da informação relativa à autarquia.

O Presidente

(Humberto António Figueira da Silva)

Para uma análise rigorosa e fidedigna foram consultados os seguintes documentos:

Mapas Apresentados

➤ Demonstração de Desempenho Orçamental	➤ Mapa de Operações de Tesouraria
➤ Demonstração de Execução Receita	➤ Mapa de Retenções
➤ Demonstração de Execução Despesa	➤ Resumo Diário de Tesouraria
➤ Demonstração de Execução PPI	➤ Relação Nominal de Responsáveis
	➤ Mapa de Dividas a Terceiros

Caracterização da Entidade

1. Identificação da Entidade:

1.1 Designação

Freguesia de Fátima

1.2 Número de Identificação Fiscal

506 927 512

1.3 Morada

Avenida Irmã Lúcia de Jesus, nº 181

2495-557 Fátima

Telefone: 249 531 612

Endereço de correio eletrónico: geral@freguesiadefatima.pt

Sítio na internet: <https://www.freguesiadefatima.pt>

2.- Legislação

2.1 – A constituição, orgânica e funcionamento das Juntas de Freguesias encontra-se regulada na lei 169/99, de 18 de setembro, ratificada pela lei 5 - A / 2002, de 11 de janeiro, que define o regime jurídico de funcionamento dos órgãos dos municípios e das freguesias e estabelece o quadro de competências dos titulares dos seus órgãos.

Regime Financeiro Lei n.º 73/2013 de 3 de setembro

Regime Jurídico Lei n.º 75/2013 de 12 de setembro

3. – Estrutura Organizacional

3.1 – Organograma

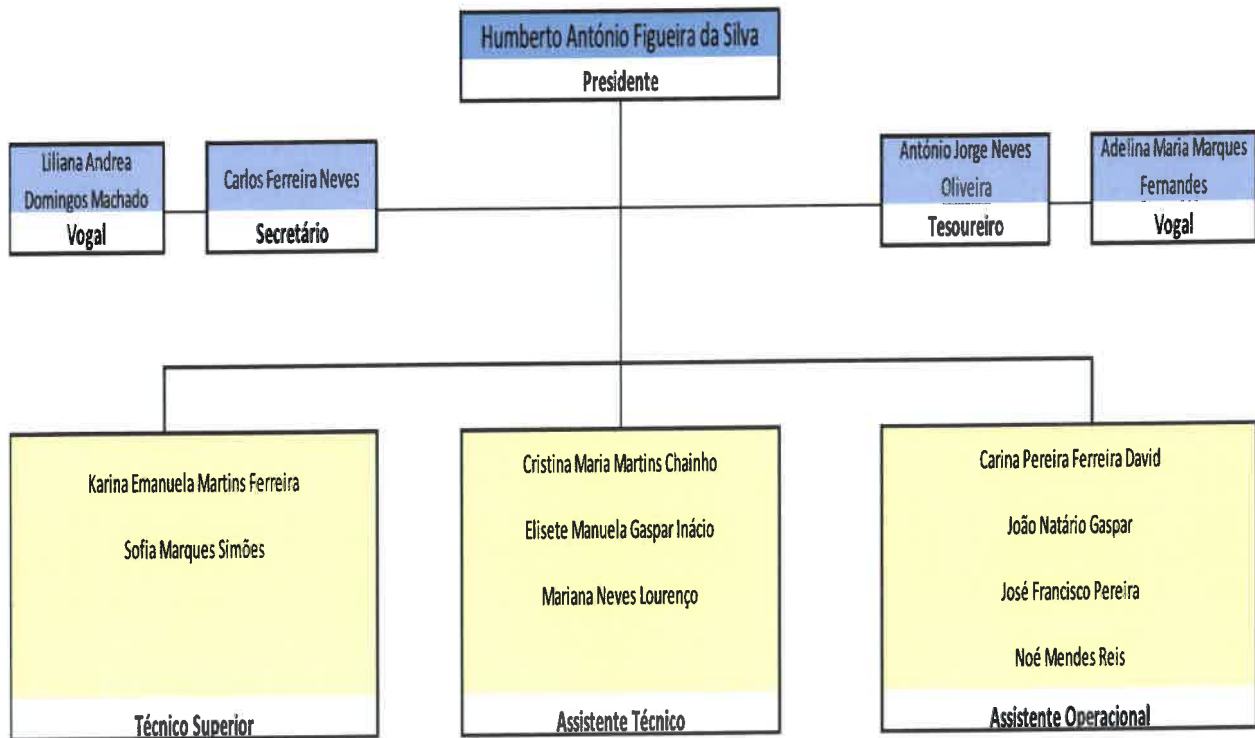

4.- Descrição Sumária das Atividades

- Gestão dos serviços da Junta
- Administração e conservação do Património da Freguesia, sobretudo dos bens de domínio público
- Apoio a atividades culturais e recreativas e educativas
- Gestão do Cemitério da Freguesia

5.- Recursos Humanos

5.1 – Quadro de Pessoal

O Quadro de Pessoal da Freguesia de Fátima é composto por:

- 2 Técnicos Superiores – Serviços Administrativos
- 3 Assistentes Técnicos – Serviços Administrativos
- 4 Assistentes Operacionais – Serviços Exteriores

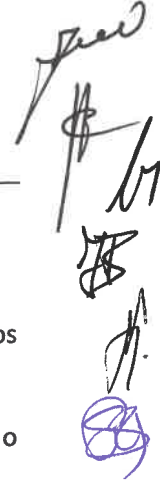

6.- Organização Contabilística

Regime Simplificado do Sistema de Normalização Contabilística para as Administrações Públicas.

Para a gestão de 2023, manteve-se o regime simplificado para as microentidades de acordo com os seguintes elementos e legislação:

- Norma de Contabilidade Pública 26 – Contabilidade e Relato Orçamental, a qual integra o Anexo II referido no artigo 2.º do Decreto-Lei n.º 192/2015, de 11 de setembro;
- Divulgação do inventário do património.
- São consideradas microentidades aquelas que, integrando o âmbito do SNC -AP, apresentem nas duas últimas prestações de contas um montante global de despesa orçamental paga inferior ou igual a 1.000.000 €.

Art.º 6 da Portaria n.º 218/2016 de 9 de agosto

Este regime contabilístico assenta numa contabilidade orçamental como sistema contabilístico que recorre ao método das partidas dobradas.

As autarquias locais obedecem ao classificador económico das receitas e das despesas na preparação dos documentos previsionais, constante no Decreto-Lei nº 26/2002, de 14 de fevereiro.

7.- Identificação dos Responsáveis

7.1 - Órgão Executivo

A composição do órgão executivo, responsável pelo exercício de 2023, é a representada na seguinte tabela:

Titular	Cargo
Humberto António Figueira da Silva	Presidente
Carlos Ferreira Neves	Secretário
António Jorge Neves Oliveira	Tesoureiro
Liliana Andrea Domingos Machado	Vogal
Adelina Maria Marques Fernandes	Vogal

De acordo com o disposto no art.º 16º da Lei n.º 75/2013, de 12 de setembro, é da competência da Junta de Freguesia, entre outras:

- Elaborar e manter atualizado o cadastro dos bens móveis e imóveis;

- Elaborar e submeter a aprovação da assembleia de freguesia ou do plenário de cidadãos eleitores as opções do plano e a proposta do orçamento;
- Elaborar e submeter a aprovação da assembleia de freguesia ou do plenário de cidadãos eleitores as revisões às opções do plano e ao orçamento;
- Executar as opções do plano e orçamento, bem como aprovar as suas alterações;
- Elaborar e aprovar a norma de controlo interno, quando aplicável nos termos da lei, bem como o inventário de todos os bens, direitos e obrigações patrimoniais e respetiva avaliação e ainda os documentos de prestação de contas, a submeter à apreciação do órgão deliberativo;
- Remeter ao Tribunal de Contas, nos termos da lei, as contas da freguesia.

7.2 - Órgão Deliberativo

O órgão deliberativo da freguesia, constitui a Assembleia de Freguesia, apresentando a Mesa da Assembleia a seguinte composição:

Titular	Cargo
José Manuel Dias Poças das Neves	Presidente
Nelson Fernando dos Santos Mota	1º Secretário
Sandra Paula Gameiro Gonçalves	2º Secretário
Paulo Jorge Vieira Gonçalves	Membro
Rui Manuel Marto Henriques	Membro
Maria João Carneiro Nunes	Membro
Pedro Alexandre Gil Mendes	Membro
Nuno Miguel Neves dos Prazeres	Membro
Ana Daniel Reis	Membro
Ricardo José Pereira Rodrigues	Membro
Rui Sérgio Torrão Porto Gonçalves	Membro
Fernanda Maria da Silva Rosa	Membro
Teodorico Pereira	Membro

Compete à Assembleia de Freguesia, nomeadamente:

- Acompanhar e fiscalizar a atividade da freguesia, sem prejuízo do exercício normal da competência desta;
- Apreciar, em cada uma das sessões ordinárias, uma informação escrita do presidente da junta acerca da atividade por si ou pela junta exercida, no âmbito da competência própria ou delegada, bem como da situação financeira da freguesia;
- Aprovar as opções do plano, a proposta de orçamento e as suas revisões;

- Apreciar o inventário de todos os bens, direitos e obrigações patrimoniais e respetiva avaliação, bem como apreciar e votar os documentos de prestação de contas;
- Aprovar, nos termos da lei, os quadros de pessoal dos diferentes serviços da freguesia;
- Estabelecer as normas gerais de administração do património da freguesia ou sob sua jurisdição.

Política Orçamental

Os documentos previsionais nomeadamente o Orçamento e o Plano Plurianual de Investimentos, constituem um instrumento primordial para a gestão autárquica, pois estão neles definidas as linhas de desenvolvimento estratégico a médio e longo prazo e a política financeira a curto prazo.

O Orçamento e Plano Plurianual de Investimentos permitem conhecer as previsões estabelecidas pelos órgãos representativos da freguesia, para uma determinada gerência económica.

Seguidamente apresentamos a análise à estrutura e evolução da política orçamental desenvolvida pela autarquia.

O Orçamento corrigido, a 31.12.2023, apresenta a seguinte composição:

Receita		%	Despesa		%	Saldo	
Receita Corrente	794 696,99 €	46,60%	Despesa Corrente	881 152,00 €	51,67%	Saldo Corrente	-86 455,01 €
Receita Capital	719 821,83 €	42,21%	Despesa Capital	824 200,00 €	48,33%	Saldo Capital	-104 378,17 €
Saldo Gerência Anterior	190 833,18 €	11,19%					190 833,18 €
	1 705 352,00 €	100,00%		1 705 352,00 €	100,00%		0,00 €

Síntese da Execução Orçamental

A execução orçamental do ano de 2023, refletida de forma resumida no quadro abaixo, resultou numa Receita orçamental que ascendeu a 781.362,14 euros, e da realização de despesa orçamental, no valor 875.245,67 euros, culminando num resultado anual negativo, no montante de 101.921,75 euros.

Receita		%	Despesa		%	Saldo	
Receita Corrente	624 373,92 €	79,91%	Despesa Corrente	707 847,87 €	80,87%	Saldo Corrente	-83 473,95 €
Receita Capital	148 950,00 €	19,06%	Despesa Capital	167 397,80 €	19,13%	Saldo Capital	-18 447,80 €
Outras Receitas	8 038,22 €	1,03%					
	781 362,14 €	100,00%		875 245,67 €	100,00%		-101 921,75 €

Análise da Receita *Execução Anual*

As receitas da autarquia englobam os recursos financeiros que as freguesias podem arrecadar ao abrigo do Regime Financeiro das Autarquias Locais e Entidades Intermunicipais (artigo 23.º da Lei 73/2013, de 03 de setembro), nomeadamente: a cobrança de impostos, taxas, multas e outras penalidades e o produto da venda de bens e serviços correntes e transferências de natureza corrente ou de capital e que por norma referem-se a rendimentos de transações que não envolvem uma contraprestação direta por parte da autarquia como transferências da DGAL, Município, IAFP e outras. A estrutura da execução da receita, no ano de 2023, encontra-se representada no quadro seguinte, permitindo uma avaliação da receita, não só através da análise ao grau de execução orçamental dos diferentes capítulos, assim como do peso de cada capítulo na receita global arrecadada pela autarquia.

<i>Receitas Correntes</i>	<i>Previsto</i>	<i>Realizado</i>	<i>Execução %</i>	<i>Receitas Arrecadadas %</i>
<i>R1 Receita Fiscal</i>	40 600,00	40 265,08	99,18%	5,15%
<i>R2 Contribuições para sistemas de proteção social e subsistemas d</i>	0,00	0,00	0,00%	0,00%
<i>R3 Taxas, Multas e Outras Penalidades</i>	24 690,00	19 284,88	78,11%	2,47%
<i>R4 Rendimentos de Propriedade</i>	191 809,00	64 944,50	33,86%	8,31%
<i>R5 Transferências e subsídios correntes</i>	479 497,99	449 553,77	93,76%	57,53%
<i>R6 Venda de bens e serviços</i>	49 600,00	44 020,42	88,75%	5,63%
<i>R7 Outras Receitas Correntes</i>	8 500,00	6 305,27	74,18%	0,81%
Total das Receitas Correntes	794 696,99	624 373,92	78,57%	79,91%

<i>Receitas Capital</i>	<i>Previsto</i>	<i>Realizado</i>	<i>Execução %</i>	<i>Receitas Arrecadadas %</i>
<i>R8 Venda de Bens de Investimento</i>	185 180,00	148 950,00	80,44%	19,06%
<i>R9 Transferência e Subsídios de capital</i>	534 641,83	0,00	0,00%	0,00%
<i>R10 Outras Receitas de Capital</i>	0,00	0,00	0,00%	0,00%
<i>R11 Reposições não Abatidas nos Pagamentos</i>	8 048,21	8 038,22	99,88%	1,03%
<i>R12 Receita com activos financeiros</i>	0,00	0,00	0,00%	0,00%
<i>R13 Receita com passivos financeiros</i>	0,00	0,00	0,00%	0,00%
<i>R14 Saldo da Gerência Anterior</i>	182 784,97	0,00	0,00%	0,00%
Total das Receitas Capital	910 655,01	156 988,22	17,24%	20,09%
Total das Receitas	1 705 352,00	781 362,14	45,82%	100,00%

Da análise ao quadro anterior, é possível observar que as principais fontes de receita da Freguesia de Fátima no ano de 2023, são as Transferências e Subsídios Correntes e as Transferências e Subsídios de Capital.

O desempenho orçamental da receita registou no exercício de 2023 uma realização de 781.362,14 euros, apresentando um grau de execução de 45,82%.

Transferências Correntes e Transferências de Capital

Da observação ao quadro seguinte, constata-se que estes capítulos são constituídos, essencialmente, por transferências com origem no Orçamento de Estado para as Freguesias, nas transferências do Município de Ourém, do IEFP e outras.

R5	Transferências e Subsídios Correntes	
R5.1.1.1	Administração Central - Estado Português	
	603010400 Fundo de Financiamento das Freguesias	152 906,00 €
	603010500 DGAL - nº8 artº 38 da Lei nº 73/2013	18 194,00 €
	603010600 DGAL - Transferência de Competências-Lei nº50/2018	91 525,09 €
	603019901 DGAL - Remuneração de Eleitos Locais	35 673,16 €
	603019999 DGAL - Outras	16 315,89 €
R5.1.1.2	Administração Central - Outras Entidades	
	603090100 IEFP - Programas Inserção e Estágios Profissionais	0,00 €
R5.1.1.5	Administração Local	
	605010101 MO - Protocolo "Caminhos Vicinais"	33 752,00 €
	605010102 MO - Protocolo "Caminhos Florestais"	12 467,20 €
	605010103 MO - Protocolo " Recursos Humanos"	36 938,48 €
	605010104 MO - Protocolo " 5º Festival da Paz 2023"	25 000,00 €
	605010110 MO - Protocolo " 4º Festival Literário Fátima"	0,00 €
	605010110 MO - Recenseamento Eleitoral	1 361,95 €
	605010199 MO - Outras Transferências do Município"	0,00 €
R5.1.3	Outras	
	601020100 Donativos	25 420,00 €
	Total das Transferências e Subsídios Correntes	449 553,77 €
R9	Transferências e Subsídios Capital	
R9.1.1.2	Administração Central - Outras Entidades	
	1003060100 PDR2020 - Renovação de Aldeias - Obras Biblioteca Pública de Fátima	0,00 €
	1003070100 Prog. Valorizar -Req. Exterior Edif.Merc.Fátima -Linha de Apoio à Sustentabilidade	0,00 €
	1003070200 PDR2020 - Renovação de Aldeias - Obras Biblioteca Pública de Fátima	0,00 €
R9.1.1.5	Administração Local	
	1005010101 MO - Apoio Financeiro - Obras - Req Interior Exterior.Merc.Fátima (Turismo Portugal)	0,00 €
	1005010102 MO - Protocolo "Apoio Financeiro Toponímia na Cidade"	0,00 €
	1005010199 MO - Outras Transferências de Capital	0,00 €
	Total das Transferências e Subsídios Capital	0,00 €

Comparação Homóloga das Receitas

A receita cobrada no exercício do ano 2023, apresentou-se inferior à realizada no ano de 2022, refletindo uma diminuição das receitas no valor de 263.963,52€.

No quadro abaixo podemos constatar a comparação homóloga da receita cobrada, permitindo perceber as variações ocorridas nos seus diferentes capítulos.

Descrição	2022		2023		Variação	
	Execução	Peso %	Execução	Peso %	Absoluta	%
R1 Receita Fiscal	39 460,75 €	3,77%	40 265,08 €	5,15%	804,33 €	2,04%
R1.1 Impostos directos	39 460,75 €	3,77%	40 265,08 €	5,15%	804,33 €	2,04%
R1.2 Impostos indirectos	0,00 €	0,00%	0,00 €	0,00%	0,00 €	0,00%
R2 Contribuições para sistemas de proteção social e subsistemas de saúde	0,00 €	0,00%	0,00 €	0,00%	0,00 €	0,00%
R3 Taxas ,multas e outras penalidades	18 881,61 €	1,81%	19 284,88 €	2,47%	403,27 €	2,14%
R4 Rendimento de Propriedade	97 396,75 €	9,32%	64 944,50 €	8,31%	-32 452,25 €	0,00%
R5 Transferências e subsídios correntes	507 891,17 €	48,59%	449 553,77 €	57,53%	-58 337,40 €	-11,49%
R6 Venda de bens e serviços	47 767,35 €	4,57%	44 020,42 €	5,63%	-3 746,93 €	-7,84%
R7 Outras Receitas Correntes	467,52 €	0,04%	6 305,27 €	0,81%	5 837,75 €	1248,66%
R8 Venda de Bens de Investimento	190 720,00 €	18,25%	148 950,00 €	19,06%	-41 770,00 €	-21,90%
R9 Transferência e Subsídios de capital	142 740,51 €	13,66%	0,00 €	0,00%	-142 740,51 €	-100,00%
11 Reposições não abatidas ao pagamentos	0,00 €	0,00%	8 038,22 €	1,03%	8 038,22 €	100,00%
	1 045 325,66 €	100,00%	781 362,14 €	100,00%	-263 963,52 €	-25,25%

Evolução Mensal da Receita

No quadro e gráfico abaixo podemos verificar a evolução da receita mensal:

Mês	Receitas Arrecadadas
01 Janeiro	62 397,62 €
02 Fevereiro	23 380,05 €
03 Março	52 963,88 €
04 Abril	60 638,20 €
05 Maio	90 296,51 €
06 Junho	114 197,54 €
07 Julho	82 143,70 €
08 Agosto	34 206,57 €
09 Setembro	44 227,65 €
10 Outubro	90 625,38 €
11 Novembro	68 659,80 €
12 Dezembro	57 625,24 €
Total	781 362,14 €

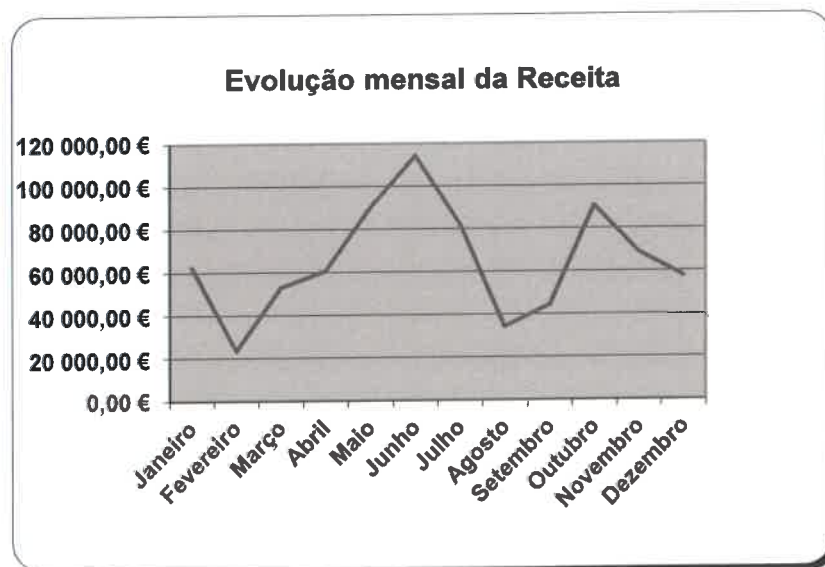

Análise da Despesa

Execução anual

<i>Despesas Correntes</i>	<i>Dotação Actual</i>	<i>Despesas Pagas</i>	<i>Execução (%)</i>	<i>Despesas Pagas (%)</i>
<i>D1 Despesas com o Pessoal</i>	370 347,31	333 923,89	90,17%	38,15%
<i>D2 Aquisição de Bens e Serviços</i>	263 116,73	148 063,78	56,27%	16,92%
<i>D3 Juros e Outros Encargos</i>	1 750,00	1 469,65	83,98%	0,17%
<i>D4 Transferências e subsídios Correntes</i>	33 137,96	24 722,90	74,61%	2,82%
<i>D5 Outras Despesas Correntes</i>	212 800,00	199 667,65	93,83%	22,81%
Total das Despesas Correntes	881 152,00	707 847,87	80,33%	80,87%
<i>Despesas Capital</i>	<i>Dotação Actual</i>	<i>Despesas Pagas</i>	<i>Execução %</i>	<i>Despesas Pagas %</i>
<i>D6 Aquisição de Bens de Capital</i>	824 200,00	167 397,80	20,31%	19,13%
Total das Despesas de Capital	824 200,00	167 397,80	20,31%	19,13%
Total das Despesas	1 705 352,00	875 245,67	51,32%	100,00%

Na análise da execução orçamental da despesa é possível verificar que a Freguesia de Fátima atingiu um volume de despesa de 875.245,67 euros representando um grau de execução de 51,32% das despesas previstas.

O capítulo com o maior peso nas despesas foi o “D1 – Despesas com o Pessoal”, representando 38,15% da despesa realizada, o capítulo da “D5 – Outras Despesas Correntes”, representa 22,81% das despesas realizadas no ano 2023. Os restantes capítulos representam 39,04%.

Comparação Homóloga das Despesas

A despesa paga no exercício do ano 2023, apresentou-se inferior à realizada no ano de 2022, refletindo uma diminuição das despesas no valor de 121.450,91€.

Verifica-se uma diminuição em vários capítulos com exceção para D1-Despesas com Pessoal.

O quadro abaixo apresenta a comparação homóloga da despesa paga, permitindo aferir as variações ocorridas na execução dos seus diferentes capítulos.

Descrição	2022		2023		Variação	
	Execução	Peso %	Execução	Peso %	Absoluta	%
D1 Despesas com o pessoal	290 164,11 €	29,11%	333 923,89 €	38,15%	43 759,78 €	15,08%
D1.1 Remunerações certas e permanentes	220 503,70 €	22,12%	261 078,27 €	29,83%	40 574,57 €	18,40%
D1.2 Abono variáveis ou eventuais	12 776,05 €	1,28%	11 525,36 €	1,32%	-1 250,69 €	-9,79%
D1.3 Segurança social	56 884,36 €	5,71%	61 320,26 €	7,01%	4 435,90 €	7,80%
D2 Aquisição de bens e serviços	192 767,32 €	19,34%	148 063,78 €	16,92%	-44 703,54 €	-23,19%
D2.1 Aquisição de bens	43 510,98 €	4,37%	32 677,36 €	3,73%	-10 833,62 €	-24,90%
D2.2 Aquisição de serviços	149 256,34 €	14,98%	115 386,42 €	13,18%	-33 869,92 €	-22,69%
D3 Juros e outros encargos	1 528,43 €	0,15%	1 469,65 €	0,17%	-58,78 €	-3,85%
D4 Transferências e subsídios correntes	30 079,43 €	3,02%	24 722,90 €	2,82%	-5 356,53 €	-17,81%
D5 Outras despesas correntes	221 285,35 €	22,20%	199 667,65 €	22,81%	-21 617,70 €	-9,77%
D6 Aquisição de bens de capital	260 871,94 €	26,17%	167 397,80 €	19,13%	-93 474,14 €	-35,83%
	996 696,58 €	100,00%	875 245,67 €	100,00%	-121 450,91 €	-12,19%

Evolução mensal da Despesa

No quadro e gráfico abaixo podemos verificar a evolução da despesa mensal:

Mês	Despesas Pagas
01 Janeiro	83 188,83 €
02 Fevereiro	81 235,40 €
03 Março	31 177,85 €
04 Abril	59 970,84 €
05 Maio	51 924,10 €
06 Junho	140 244,56 €
07 Julho	116 329,16 €
08 Agosto	42 323,28 €
09 Setembro	42 417,98 €
10 Outubro	86 446,84 €
11 Novembro	86 885,75 €
12 Dezembro	53 101,08 €
Total	875 245,67 €

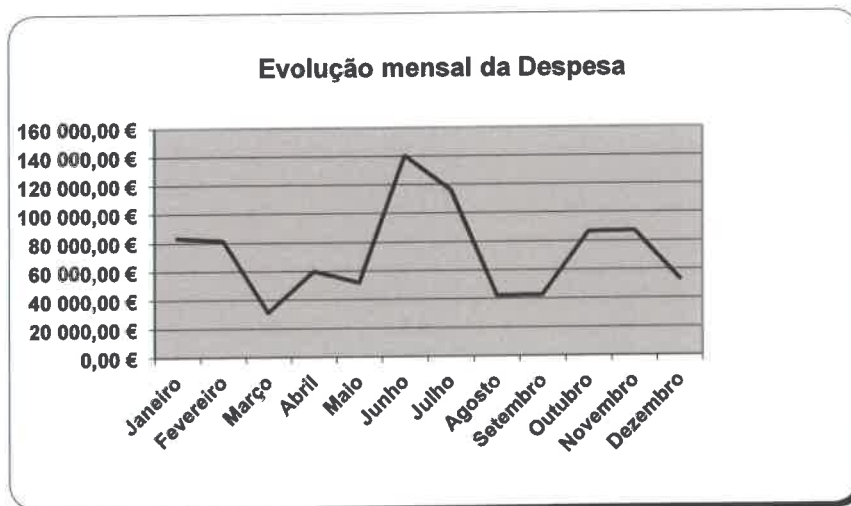

Investimento / Plano Plurianual de Investimento (PPI)

O Plano Plurianual de Investimentos inclui todos os projetos a realizar no âmbito dos objetivos estabelecidos pela Autarquia e explicita a respetiva previsão de despesa.

O conteúdo do Plano Plurianual de Investimentos, atendendo ao enquadramento legal estabelecido, reporta apenas aos projetos/ações financiados por despesas de investimento (07 – Aquisição de Bens de Capital), os quais constituem a globalidade dos investimentos a realizar pela Freguesia no ano 2023.

Da análise ao Mapa “Execução Anual do Plano Plurianual de Investimentos”, podemos observar que o valor do Orçamento realizado em investimento autárquico totalizou, o montante de 167.397,804€ (representativo de um nível de execução anual de 20,31%), distribuído por 13 Projetos de intervenção nas mais diversas áreas de atuação da Freguesia.

Nº Projecto	Designação do Projecto	Montante Previsto	Montante Executado	Execução %
0201	Instalações de Serviços	2 000,00 €	1 562,10 €	78,11%
0202	Requalificação do Edifício do Mercado de Fátima	674 800,00 €	30 972,20 €	4,59%
0204	Biblioteca Pública de Fátima	6 000,00 €	5 826,03 €	97,10%
0204	Biblioteca Pública de Fátima	500,00 €	0,00 €	0,00%
0204	Biblioteca Pública de Fátima	500,00 €	319,80 €	63,96%
0204	Biblioteca Pública de Fátima	19 500,00 €	19 138,80 €	98,15%
0301	Viadutos, Arruamentos e Obras Complementares	111 500,00 €	103 429,18 €	92,76%
0302	Parques e Jardins	500,00 €	0,00 €	0,00%
0303	Viação Rural	1 700,00 €	1 335,22 €	78,54%
0304	Sinalização e Trânsito	900,00 €	874,53 €	97,17%
0305	Cemitérios	300,00 €	0,00 €	0,00%
0401	Equipamento de Informática	1 500,00 €	1 419,79 €	94,65%
0402	Software Informática	3 000,00 €	2 520,15 €	84,01%
0403	Equipamento de Administrativo	500,00 €	0,00 €	0,00%
0501	Ferramentas e Utensílios	500,00 €	0,00 €	0,00%
0601	Outros Investimentos - Gerais	500,00 €	0,00 €	0,00%
		824 200,00 €	167 397,80 €	20,31%

Analisando o investimento realizado em 2023 pela Freguesia de Fátima, destacam-se como projetos de maior impacto orçamental:

- Projeto/Ação n.º 0301 – Viadutos, Arruamentos e Obras Complementares – 103.429,18
- Projeto/Ação n.º 0203 – Requalificação do Edifício do Mercado de Fátima– 30.972,20 €
- Projeto/Ação n.º 0204 – Biblioteca Pública de Fátima – 25.284,63 €

Operações de Tesouraria

O Mapa de Operações de Tesouraria reflete para cada uma das rubricas, as responsabilidades perante terceiros decorrentes da gerência anterior, os movimentos ocorridos durante o ano de 2023, bem como as responsabilidades que transitam para o período seguinte:

Descrição	Saldo Inicial	Recebimentos	Pagamentos	Saldo
1702080000 IVA 23%	5 073,57 €	365,23 €	5 438,80 €	0,00 €
1702090000 Espaço Cidadão - IMT	27,00 €	10 368,00 €	10 381,50 €	13,50 €
1702100000 Espaço Cidadão - AMA	61,23 €	404,58 €	400,09 €	65,72 €
1702110000 Espaço Cidadão - Registo Criminal	90,00 €	2 590,00 €	2 565,00 €	115,00 €
1702130000 Fundo Ambiental "Apoio à aquisição de Gás"	60,00 €	1 002,00 €	970,00 €	92,00 €
	5 311,80 €	14 729,81 €	19 755,39 €	286,22 €

Do exame efetuado aos documentos que suportam os movimentos, contas correntes de Operações de Tesouraria e da observação ao quadro anterior, podemos concluir:

A autarquia transitou do exercício de 2022, com um total de responsabilidades fixas de 5.311,80 €.

Durante o ano de 2023, foram retidos valores num total de 14.729,81 €, assim como entregues valores fixos no montante de 19.755,39€, encontrando-se em débito 286,22 € referente às seguintes entidades IMT, AMA, Ministério da Justiça e diversos fregueses.

Dívidas a Finanças, CGA e Seg. Social

À data do relato não existem dívidas.

Depósito em caixa e Instituições Financeiras

Disponibilidades	
Caixa 1	1 960,10 €
Caixa 2 (CSF)	848,78 €
Fundo Maneio	692,55 €
CONTA À ORDEM (MILLENNIUM) - 5003305328205	4 181,61 €
CONTA À ORDEM (CGD) - 0304003683030	74 065,96 €
CONTA À ORDEM (BIC) - 59709480.10.001	6 300,10 €
CONTA À ORDEM (BIC) CSF - 66915776.10.001	1 038,56 €
CONTA À ORDEM (BIC) - Prazo	100,00 €
TOTAL DE BANCOS	85 686,23 €
TOTAL DE DISPONIBILIDADES	89 187,66 €

Conta de Gerência

Da análise à conta de gerência, mapas de execução orçamental e fluxos de caixa do ano 2023, concluímos que a Freguesia de Fátima obteve uma execução orçamental onde as receitas são inferiores às despesas, o que se traduz numa diminuição do volume monetário para a gerência seguinte comparando com o saldo da gerência anterior.

O saldo a transitar para o ano de 2024 é de 88.901,44€.

Descrição	Operações Orçamentais	Operações Tesouraria	Total
Saldo Transitado de 2022	182 784,97 €	5 311,80 €	188 096,77 €
Receita Cobrada	781 362,14 €	14 729,81 €	796 091,95 €
Despesa Paga	875 245,67 €	19 755,39 €	895 001,06 €
Saldo a Transitar 2024	88 901,44 €	286,22 €	89 187,66 €

Prestação de contas

Os Documentos de Prestação de Contas são apresentados em obediência à Instrução n.º 1/2019 – Tribunal de Contas, com as necessárias adaptações introduzidas pela Resolução n.º 3/2023 de 12 de janeiro de 2024 – Prestação de contas ao Tribunal relativas ao ano de 2023 e gerências partidas de 2024.

Em conformidade com as resoluções referidas e restantes obrigações declarativas previstas na Lei dos Compromissos e Pagamentos em Atraso, resultam para a Freguesia como elementos de prestação de contas, os seguintes documentos apresentados em anexo ao presente relatório.



FREGUESIA DE FÁTIMA

PRESTAÇÃO DE CONTAS

RELATIVA AO
ANO FINANCEIRO DE 2023

APROVADO	
<p>PELA JUNTA DE FREGUESIA</p> <p><i>Humberto Figueira de S.</i> <i>João F. F. Silva</i> <i>Freguesia</i></p> <p>Em reunião de</p> <p>12 de abril de 2024</p>	<p>PELA ASSEMBLEIA DE FREGUESIA</p> <p><i>[Signature]</i></p> <p>Em sessão de</p> <p>30 de abril de 2024</p>



Freguesia de Fátima

Modelo 4 — Responsáveis pelas Demonstrações Orçamentais

Período de Relato: 01-01-2023 a 31-12-2023

Responsabilidade pelas demonstrações orçamentais (cfr. parágrafo 44 da NCP 26)	Nome	Cargo / Órgão
Elaboração	Sofia Marques Simões	Técnico Superior
Apresentação / Aprovação	Humberto António Figueira da Silva	Presidente
Apresentação / Aprovação	António Jorge Neves Oliveira	Tesoureiro
Apresentação / Aprovação	Carlos Ferreira Neves	Secretário
Apresentação / Aprovação	Adelina Maria Marques Fernandes	Vogal
Apresentação / Aprovação	Liliana Andrea Domingos Machado	Vogal



Freguesia de Fátima

Modelo 2 — Relação Nominal de Responsáveis pela Execução Financeira e/ou Orçamental no Período de Relato

Período de Relato: 01-01-2023 a 31-12-2023

Nome	Órgão / Cargo	Período de Responsabilidade	Morada
Humberto António Figueira da Silva	Presidente de Junta	01/01/2023 a 31/12/2023	
António Jorge Neves Oliveira	Tesoureiro	01/01/2023 a 31/12/2023	
Liliana Andrea Domingos Machado	Vogal	01/01/2023 a 31/12/2023	
Carlos Ferreira Neves	Secretário	01/01/2023 a 31/12/2023	
Adelina Maria Marques Fernandes	Vogal	01/01/2023 a 31/12/2023	



FREGUESIA DE FÁTIMA

FLUXOS DE CAIXA - RESUMO

Ano: 2023

Data inicial: 01/01/2023 Final: 31/12/2023

RECEBIMENTOS		PAGAMENTOS	
Saldo da gerência anterior			
Execução orçamental	182.784,97	Despesas orçamentais	707.847,87
Operações de Tesouraria	5.311,80	Correntes	167.397,80
Receitas orçamentais	781.362,14	Operações de Tesouraria	19.755,39
Correntes	624.373,92		
Capitais	148.950,00	Saldo para a gerência seguinte	89.187,66
Outras Receitas	8.038,22	Execução orçamental	88.901,44
Operações de Tesouraria	14.729,81	Operações de Tesouraria	286,22
Total	984.188,72	Total	984.188,72

ORGÃO EXECUTIVO

1.ª Alexandra Figueira de Sá
Luís José de Sá
Freguesia de Fátima

ORGÃO DELIBERATIVO

João Manuel dos Santos dos Reis
António
Spasalis



FREGUESIA DE FÁTIMA

FLUXOS DE CAIXA

Ano: 2023

Data inicial: 01/01/2023 Final: 31/12/2023

RECEBIMENTOS

RECEBIMENTOS			188.096,77
Saldo da gerência anterior			
Execução orçamental		182.784,97	
Operações de Tesouraria		5.311,80	
Receitas Orçamentais			781.362,14
Correntes		624.373,92	
0102020100 - IMI - Urbanos	31.323,29		
0102020200 - IMI - Rústicos	8.941,79		
0401230100 - Mercados e feiras	5.598,00		
0401230400 - Animais	1.704,25		
0401239909 - Cemitério	300,00		
0401990100 - Atestados, Declarações e Outras	11.355,00		
0401999900 - Outras	270,00		
0402010000 - Juros de mora	57,31		
0402020000 - Juros compensatórios	0,32		
0502010000 - Bancos e outras instituições financeiras	1,93		
0510010200 - Antena Comunidade Canção Nova	1.600,00		
0510010300 - Painéis de Publicidade	5.200,00		
0510020100 - Pedreira - Casal dos Gatos, Giesteira	27.132,57		
0510020300 - Pedreira - Outros	2.500,00		
0510990100 - Lojas	28.510,00		
0601020100 - Donativos	25.420,00		
0603010400 - Fundo de Financiamento das Freguesias	152.906,00		
0603010500 - DGAL- nº8 artº38 da Lei 73/2013	18.194,00		
0603010600 - DGAL-Transferência de Competências - Lei nº50/2018	91.525,09		
0603019901 - DGAL-Remuneração de Eleitos Locais	35.673,16		
0603019999 - DGAL - Outras	16.315,89		
0605010101 - MO - Protocolo " Caminhos Vicinais "	33.752,00		
0605010102 - MO - Protocolo " Caminhos Florestais "	12.467,20		
0605010103 - MO - Protocolo " Recursos Humanos "	36.938,48		
0605010104 - MO - Protocolo " 5º Festival da Paz, 2023 "	25.000,00		
0605010110 - MO-Recenseamento Eleitoral	1.361,95		
0701060200 - Eucaliptal, Pinheiros e Pinhas	20,00		
0702090500 - Cemitérios	42.606,50		
0702990101 - E.Cidadão-Comissão-IMT	479,70		
0702990102 - E.Cidadão-Comissão-C.C.	303,72		
Total			805.676,92



FREGUESIA DE FÁTIMA

FLUXOS DE CAIXA

Ano: 2023

Data inicial: 01/01/2023 Final: 31/12/2023

RECEBIMENTOS

0702990200 - Fotocópias e Impressões	122,00	
0702990300 - Plantas topocadastrais	260,00	
0702990400 - Comissão Fundo Ambiental:"Apoio à aquisição de Gás - Consumidores"	228,50	
0801990300 - IVA reembolsado	18,40	
0801999900 - Diversas	6.286,87	
Capital		148.950,00
0901110000 - Terrenos p/ construção e alinhamento	87.780,00	
0901120000 - Terrenos cemitérios	61.170,00	
Outras Receitas		781.362,14
1501010000 - Reposições não abatidas nos pagamentos	8.038,22	
Operações de tesouraria		781.362,14
1702080000 - IVA 23%	365,23	
1702090000 - Espaço Cidadão - IMT	10.368,00	
1702100000 - Espaço Cidadão - AMA	404,58	
1702110000 - Espaço Cidadão - Registo Criminal	2.590,00	
1702130000 - Fundo Ambiental:"Apoio à aquisição de Gás - Consumidores"	1.002,00	
Total		984.188,72

ORGÃO EXECUTIVO

Presidente Executivo da Câmara Municipal de Fátima
João Silveira

ORGÃO DELIBERATIVO

João Manuel Dias Rodrigues
Presidente



FREGUESIA DE FÁTIMA

FLUXOS DE CAIXA

Ano: 2023

Data inicial: 01/01/2023 Final: 31/12/2023

PAGAMENTOS

Despesas Orçamentais

Correntes

707.847,87

875.245,67

010000.0101010000 - Titulares de órgãos de soberania e membros de órgãos autárquicos	52.934,36
010000.0101020000 - Órgãos sociais	0,00
010000.0101030100 - Pessoal em funções	0,00
010000.0101030200 - Alterações obrigatórias de posicionamento remuneratório	0,00
010000.0101030300 - Alterações facultativas de posicionamento remuneratório	0,00
010000.0101030400 - Recrutamento de Pessoal para novos postos de trabalho	0,00
010000.0101040100 - Pessoal em funções	113.753,67
010000.0101040200 - Alterações obrigatórias de posicionamento remuneratório	0,00
010000.0101040300 - Alterações facultativas de posicionamento remuneratório	0,00
010000.0101040400 - Recrutamento de Pessoal para novos postos de trabalho	0,00
010000.0101050000 - Pessoal além dos quadros	0,00
010000.0101060100 - Pessoal em funções	6.259,70
010000.0101060200 - Alterações obrigatórias de posicionamento remuneratório	0,00
010000.0101060300 - Alterações facultativas de posicionamento remuneratório	0,00
010000.0101060400 - Recrutamento de Pessoal para novos postos de trabalho	0,00
010000.0101070000 - Pessoal em regime de tarefa ou avença	40.971,50
010000.0101080000 - Pessoal aguardando aposentação	747,83
010000.0101090000 - Pessoal em qualquer outra situação	0,00
010000.0101100100 - Membros dos órgãos autárquicos	0,00
010000.0101100200 - Pessoal dos quadros	0,00
010000.0101100300 - Outros	0,00
010000.0101110000 - Representação	8.373,36
010000.0101120000 - Suplementos e prémios	0,00
010000.0101130000 - Subsídio de refeição	15.696,00
010000.0101140101 - Pessoal em funções	12.143,22
010000.0101140102 - Alterações obrigatórias de posicionamento remuneratório	0,00
010000.0101140104 - Recrutamento de Pessoal para novos postos de trabalho	567,93
010000.0101140201 - Pessoal em funções	9.131,24
010000.0101140202 - Alterações obrigatórias de posicionamento remuneratório	0,00
010000.0101140204 - Recrutamento de Pessoal para novos postos de trabalho	499,46
010000.0101150000 - Remunerações por doença e maternidade / paternidade	0,00
010000.0102010000 - Gratificações variáveis ou eventuais	0,00
010000.0102020000 - Horas extraordinárias	5.321,20



FREGUESIA DE FÁTIMA

FLUXOS DE CAIXA

Ano: 2023

Data inicial: 01/01/2023 Final: 31/12/2023

PAGAMENTOS

010000.0102030000 - Alimentação e alojamento	0,00		
010000.0102040000 - Ajudas de custo	406,44		
010000.0102050000 - Abono para falhas	2.331,97		
010000.0102060000 - Formação	0,00		
010000.0102070000 - Colaboração técnica e especializada	0,00		
010000.0102080000 - Subsídios e abonos de fixação, residência e alojamento	0,00		
010000.0102090000 - Subsídio de prevenção	0,00		
010000.0102100000 - Subsídio de trabalho nocturno	0,00		
010000.0102110000 - Subsídio de turno	0,00		
010000.0102120000 - Indemnizações por cessação de funções	0,00		
010000.0102130100 - Supl. Insalubridade, Penosidade e Riscos	2.187,51		
010000.0102130200 - Outros - Prémio Desempenho	0,00		
010000.0102130300 - Senhas de Presença Assembleia	1.278,24		
010000.0102140000 - Outros abonos em numerário ou espécie	0,00		
010000.0103010000 - Encargos com a saúde	4.834,57		
010000.0103020000 - Outros encargos com a saúde	0,00		
010000.0103030000 - Subsídio familiar a criança e jovens	0,00		
010000.0103040000 - Outras prestações familiares	0,00		
010000.0103050100 - Assistência na doença dos funcionários públicos (ADSE)	4.747,89		
010000.0103050201 - Caixa Geral de Aposentações	7.241,67		
010000.0103050202 - Segurança social - Regime geral	40.099,94		
010000.0103050300 - Outros	0,00		
010000.0103060000 - Acidentes em serviço e doenças profissionais	0,00		
010000.0103080000 - Outras pensões	0,00		
010000.0103090100 - Seguro de acidentes no trabalho e doenças profissionais	4.396,19		
010000.0103100100 - Eventualidade Maternidade, paternidade e adopção	0,00		
010000.0103100200 - Outras despesas de segurança social	0,00		
010000.0201010000 - Matérias-primas e subsidiárias	4.011,39		
010000.0201020100 - Gasolina	474,85		
010000.0201020200 - Gasóleo	8.440,41		
010000.0201029900 - Outros	73,16		
010000.0201030000 - Munições, explosivos e artificios	0,00		
010000.0201040100 - Limpeza e Higiene - Junta	1.295,88		
010000.0201040200 - Limpeza e Higiene - Estab. Ensino	0,00		
010000.0201050000 - Alimentação - Refeições confeccionadas	557,17		



FREGUESIA DE FÁTIMA

FLUXOS DE CAIXA

Ano: 2023

Data inicial: 01/01/2023 Final: 31/12/2023

PAGAMENTOS	
010000.0201060000 - Alimentação - Géneros para confeccionar	0,00
010000.0201070000 - Vestuário e artigos pessoais	331,49
010000.0201080100 - Material de Escritório - Junta	3.333,57
010000.0201080200 - Material de Escritório - Estab. Ensino	0,00
010000.0201090000 - Produtos químicos e farmacêuticos	7.123,04
010000.0201100000 - Produtos vendidos nas farmácias	0,00
010000.0201110000 - Material de consumo clínico	0,00
010000.0201120000 - Material de transporte - Peças	0,00
010000.0201130000 - Material de consumo hoteleiro	0,00
010000.0201140000 - Outro material - Peças	0,00
010000.0201150000 - Prémios, condecorações e ofertas	3.844,01
010000.0201160100 - Água	0,00
010000.0201160200 - Electricidade	0,00
010000.0201160300 - Outras	0,00
010000.0201170000 - Ferramentas e utensílios	1.093,88
010000.0201180000 - Livros e documentação técnica	268,77
010000.0201190000 - Artigos honoríficos e de decoração	189,55
010000.0201200000 - Material de educação, cultura e recreio	368,30
010000.0201210000 - Outros bens	1.271,89
010000.0202010100 - Água	9.378,77
010000.0202010200 - Electricidade	4.598,01
010000.0202020000 - Limpeza e higiene	1.127,34
010000.0202030100 - Conservação de Bens - Junta	18.459,29
010000.0202030200 - Conservação de Bens - Estab. Ensino	1.702,10
010000.0202040000 - Locação de edifícios	0,00
010000.0202050000 - Locação de material de informática	0,00
010000.0202060000 - Locação de material de transporte	0,00
010000.0202080000 - Locação de outros bens	4.161,76
010000.0202090000 - Comunicações	7.374,64
010000.0202100000 - Transportes	281,98
010000.0202110000 - Representação dos serviços	50,00
010000.0202120000 - Seguros	6.727,77
010000.0202130000 - Deslocações e estadas	37,25
010000.0202140000 - Estudos, pareceres, projectos e consultadoria	26.447,24
010000.0202150000 - Formação	2.010,65



FREGUESIA DE FÁTIMA

FLUXOS DE CAIXA

Ano: 2023

Data inicial: 01/01/2023 Final: 31/12/2023

PAGAMENTOS

010000.0202160000 - Seminários, exposições e similares	0,00		
010000.0202170000 - Publicidade	1.472,30		
010000.0202180000 - Vigilância e segurança	2.233,37		
010000.0202190000 - Assistência técnica	4.365,96		
010000.0202200000 - Outros trabalhos especializados	17.146,61		
010000.0202210000 - Utilização de infra-estruturas de transportes	0,00		
010000.0202220000 - Serviços de saúde	688,50		
010000.0202240000 - Encargos de cobrança de receitas	1.193,57		
010000.0202250100 - Serviços recreativos, férias desportivas, etc.	0,00		
010000.0202250200 - Veterinário e Desinfestação	0,00		
010000.0202250300 - Outros Serviços	5.929,31		
010000.0301030100 - Empréstimos de curto prazo	0,00		
010000.0301030200 - Empréstimos de médio e longo prazos	0,00		
010000.0301060000 - Administração pública - Administração central - Serviços e fundos autónomos	0,00		
010000.0302010000 - Despesas diversas	0,00		
010000.0303010000 - Terrenos	0,00		
010000.0303020000 - Habitações	0,00		
010000.0303030000 - Edifícios	0,00		
010000.0303040000 - Construções diversas	0,00		
010000.0303050000 - Material de transporte	0,00		
010000.0303060000 - Material de informática	0,00		
010000.0303070000 - Maquinaria e equipamento	0,00		
010000.0303080000 - Outros investimentos	0,00		
010000.0304010000 - Indemnizatórios	0,00		
010000.0304020000 - Outros	0,00		
010000.0305020000 - Outros juros - Garantia Bancária	0,00		
010000.0306010000 - Outros encargos financeiros	1.469,65		
010000.0306020000 - Outros Enc.Financ.-Garantia Bancária	0,00		
010000.0401010100 - Empresas públicas municipais e intermunicipais	0,00		
010000.0401010200 - Outras	0,00		
010000.0401020000 - Privadas	0,00		
010000.0403010000 - Estado	0,00		
010000.0403050000 - Serviços e fundos autónomos	0,00		
010000.0404010000 - Região Autónoma dos Açores	0,00		
010000.0404020000 - Região Autónoma da Madeira	0,00		



FREGUESIA DE FÁTIMA

FLUXOS DE CAIXA

Ano: 2023

Data inicial: 01/01/2023 Final: 31/12/2023

PAGAMENTOS			
010000.0405010501 - ANAFRE	0,00		
010000.0405020000 - Região Autónoma dos Açores	0,00		
010000.0405030000 - Região Autónoma da Madeira	0,00		
010000.0406010000 - Sistemas de solidariedade e segurança social	0,00		
010000.0406020000 - Outras transferências	0,00		
010000.0407010000 - Instituições sem fins lucrativos	15.411,96		
010000.0408020100 - Programas Ocupacionais	3.311,36		
010000.0408020201 - Apoio a Famílias Carênciadas	5.999,58		
010000.0409010000 - União Europeia - Instituições	0,00		
010000.0409020000 - União Europeia - Países membros	0,00		
010000.0409030000 - Países terceiros e organizações internacionais	0,00		
010000.0501010100 - Empresas públicas municipais e intermunicipais	0,00		
010000.0501010200 - Outras	0,00		
010000.0501030000 - Privadas	0,00		
010000.0602010199 - Outras (Impostos e Taxas)	1.536,67		
010000.0602020000 - Activos incorpóreos	0,00		
010000.0602030100 - Outras restituições	45.000,00		
010000.0602030200 - IVA pago	0,13		
010000.0602030300 - Diferenças de câmbio	0,00		
010000.0602030400 - Serviços bancários	629,53		
010000.0602030501 - Comemoração dos 25 Anos da Cidade de Fátima	5.183,33		
010000.0602030502 - Atividades de Natal	0,00		
010000.0602030503 - Atividades de Páscoa	0,00		
010000.0602030504 - Férias Desportivas	0,00		
010000.0602030505 - Atividades de Carnaval	5.492,70		
010000.0602030506 - Festival da Paz	127.058,25		
010000.0602030507 - Festival Literário	308,29		
010000.0602030508 - Outros Eventos	6.059,33		
010000.0602030509 - ANAFRE	1.026,60		
010000.0602030599 - Outras Despesas Correntes	7.372,82		
Capital		167.397,80	
010000.0701010100 - Terreno Cemitério de Fátima	0,00		
010000.0701010200 - Terreno no Moimento	0,00		
010000.0701020100 - Construção	0,00		
010000.0701020200 - Aquisição	0,00		



FREGUESIA DE FÁTIMA

FLUXOS DE CAIXA

Ano: 2023

Data inicial: 01/01/2023 Final: 31/12/2023

PAGAMENTOS

010000.0701020300 - Reparação e beneficiação	0,00		
010000.0701030100 - Instalações de serviços	1.562,10		
010000.0701030200 - Instalações desportivas e recreativas	0,00		
010000.0701030301 - Requalif. Exterior - Edif.Merc.Fátima	30.972,20		
010000.0701030302 - Requalif. Interior - Edif.Merc.Fátima	0,00		
010000.0701030400 - Creches	0,00		
010000.0701030500 - Escolas	0,00		
010000.0701030600 - Lares de terceira idade	0,00		
010000.0701030701 - Biblioteca Pública de Fátima	5.826,03		
010000.0701040100 - Viadutos, arruamentos e obras complementares	103.429,18		
010000.0701040200 - Sistemas de drenagem de águas residuais	0,00		
010000.0701040300 - Estações de tratamento de águas residuais	0,00		
010000.0701040400 - Iluminação pública	0,00		
010000.0701040500 - Parques e jardins	0,00		
010000.0701040600 - Instalações desportivas e recreativas	0,00		
010000.0701040700 - Captação e distribuição de água	0,00		
010000.0701040800 - Viação rural	1.335,22		
010000.0701040900 - Sinalização e trânsito	874,53		
010000.0701041000 - Infraestruturas para distribuição de energia eléctrica	0,00		
010000.0701041100 - Infraestruturas para tratamento de resíduos sólidos	0,00		
010000.0701041200 - Cemitérios	0,00		
010000.0701041300 - Casa Mortuária	0,00		
010000.0701050000 - Melhoramentos fundiários	0,00		
010000.0701060100 - Recolha de resíduos	0,00		
010000.0701060200 - Outro	0,00		
010000.0701070100 - Equipamento Informático-Geral	1.419,79		
010000.0701070200 - Equipamento Informática - Biblioteca Pública	0,00		
010000.0701080000 - Software Informático	2.520,15		
010000.0701090100 - Equipamento administrativo-Geral	0,00		
010000.0701090200 - Equipamento administrativo-Biblioteca	319,80		
010000.0701100100 - Equipamento de recolha de resíduos	0,00		
010000.0701100200 - Outro	0,00		
010000.0701110000 - Ferramentas e utensílios	0,00		
010000.0701120000 - Artigos e objectos de valor	0,00		
010000.0701130000 - Investimentos incorpóreos	0,00		



FREGUESIA DE FÁTIMA

FLUXOS DE CAIXA

Ano: 2023

Data inicial: 01/01/2023 Final: 31/12/2023

PAGAMENTOS	
010000.0701150100 - Outros Investimentos-Gerais	0,00
010000.0701150200 - Outros Investimentos-Biblioteca Pública	19.138,80
010000.0701150300 - Reboque	0,00
010000.0701150400 - Aquisição de Viatura	0,00
010000.0701150500 - Outros Investimentos	0,00
010000.0702010000 - Terrenos	0,00
010000.0702020000 - Habitações	0,00
010000.0702030000 - Edifícios	0,00
010000.0702040000 - Construções diversas	0,00
010000.0702050000 - Material de transporte	0,00
010000.0702060000 - Material de informática	0,00
010000.0702070000 - Maquinaria e equipamento	0,00
010000.0702090000 - Outros investimentos	0,00
010000.0703010000 - Terrenos e recursos naturais	0,00
010000.0703020000 - Edifícios	0,00
010000.0703030000 - Outras construções e infraestruturas	0,00
010000.0703050000 - Bens do património histórico, artístico e cultural	0,00
010000.0703060000 - Outros bens de domínio público	0,00
010000.0801010100 - Empresas públicas municipais e intermunicipais	0,00
010000.0801010200 - Outras	0,00
010000.0801020000 - Privadas	0,00
010000.0803010000 - Estado	0,00
010000.0803060000 - Serviços e fundos autónomos	0,00
010000.0804010000 - Região Autónoma dos Açores	0,00
010000.0804020000 - Região Autónoma da Madeira	0,00
010000.0805010000 - Continente	0,00
010000.0805020000 - Região Autónoma dos Açores	0,00
010000.0805030000 - Região Autónoma da Madeira	0,00
010000.0806010000 - Sistema de solidariedade e segurança social	0,00
010000.0806050000 - Outras transferências	0,00
010000.0807010000 - Instituições sem fins lucrativos	0,00
010000.0808020000 - Outras	0,00
010000.0809010000 - União Europeia - Instituições	0,00
010000.0809020000 - União Europeia - Países membros	0,00
010000.0809030000 - Países terceiros e organizações internacionais	0,00



FREGUESIA DE FÁTIMA

FLUXOS DE CAIXA

Ano: 2023

Data inicial: 01/01/2023 Final: 31/12/2023

PAGAMENTOS	
010000.0902010000 - Sociedades e quase sociedades não financeiras - Privadas	0,00
010000.0902020000 - Sociedades e quase sociedades não financeiras - Públicas	0,00
010000.0902030000 - Sociedades financeiras - Bancos e outras instituições financeiras	0,00
010000.0902040000 - Sociedades financeiras - Companhias de seguros e fundos de pensões	0,00
010000.0902050000 - Administração pública - Administração central - Estado	0,00
010000.0902060000 - Administração pública - Administração central - Serviços e fundos autónomos	0,00
010000.0902070000 - Administração pública - Administração regional	0,00
010000.0902080000 - Administração pública - Administração local - Continente	0,00
010000.0902090000 - Administração pública - Administração local - Regiões autónomas	0,00
010000.0903010000 - Sociedades e quase sociedades não financeiras - Privadas	0,00
010000.0903020000 - Sociedades e quase sociedades não financeiras - Públicas	0,00
010000.0903030000 - Sociedades financeiras - Bancos e outras instituições financeiras	0,00
010000.0903040000 - Sociedades financeiras - Companhias de seguros e fundos de pensões	0,00
010000.0903050000 - Administração pública - Administração central - Estado	0,00
010000.0903060000 - Administração pública - Administração central - Serviços e fundos autónomos	0,00
010000.0903070000 - Administração pública - Administração regional	0,00
010000.0903080000 - Administração pública - Administração local - Continente	0,00
010000.0903090000 - Administração pública - Administração local - Regiões autónomas	0,00
010000.0905080000 - Administração pública - Administração local - Continente	0,00
010000.0905090100 - Região Autónoma dos Açores	0,00
010000.0905090200 - Região Autónoma da Madeira	0,00
010000.0906080000 - Administração pública - Administração local - Continente	0,00
010000.0906090100 - Região Autónoma dos Açores	0,00
010000.0906090200 - Região Autónoma da Madeira	0,00
010000.0906130000 - Famílias - Outras	0,00
010000.0907010000 - Sociedades e quase sociedades não financeiras - Privadas	0,00
010000.0907020000 - Sociedades e quase sociedades não financeiras - Públicas	0,00
010000.0907030000 - Sociedades financeiras - Bancos e outras instituições financeiras	0,00
010000.0907040000 - Sociedades financeiras - Companhias de seguros e fundos de pensões	0,00
010000.0907050000 - Administração pública - Administração central - Estado	0,00
010000.0907060000 - Administração pública - Administração central - Serviços e fundos autónomos	0,00
010000.0907070000 - Administração pública - Administração regional	0,00
010000.0907080000 - Administração pública - Administração local - Continente	0,00
010000.0907090000 - Administração pública - Administração local - Regiões autónomas	0,00
010000.0908010000 - Sociedades e quase sociedades não financeiras - Privadas	0,00



FREGUESIA DE FÁTIMA

FLUXOS DE CAIXA

Ano: 2023

Data inicial: 01/01/2023 Final: 31/12/2023

PAGAMENTOS		
010000.0908020000 - Sociedades e quase sociedades não financeiras - Públicas	0,00	
010000.0908030000 - Sociedades financeiras - Bancos e outras instituições financeiras	0,00	
010000.0908040000 - Sociedades financeiras - Companhias de seguro e fundos de pensões	0,00	
010000.0908050000 - Administração pública - Administração central - Estado	0,00	
010000.0908060000 - Administração pública - Administração central - Serviços e fundos autónomos	0,00	
010000.0908070000 - Administração pública - Administração regional	0,00	
010000.0908080000 - Administração pública - Administração local - Continente	0,00	
010000.0908090000 - Administração pública - Administração local - Regiões autónomas	0,00	
010000.0909010000 - Sociedades e quase sociedades não financeiras - Privadas	0,00	
010000.0909020000 - Sociedades e quase sociedades não financeiras - Públicas	0,00	
010000.0909030000 - Sociedades financeiras - Bancos e outras instituições financeiras	0,00	
010000.0909040000 - Sociedades financeiras - Companhias de seguro e fundos de pensões	0,00	
010000.0909050000 - Administração pública - Administração central - Estado	0,00	
010000.0909060000 - Administração pública - Administração central - Serviços e fundos autónomos	0,00	
010000.0909070000 - Administração pública - Administração regional	0,00	
010000.0909080000 - Administração pública - Administração local - Continente	0,00	
010000.0909090000 - Administração pública - Administração local - Regiões autónomas	0,00	
010000.1003030000 - Sociedades financeiras - Bancos e outras instituições financeiras	0,00	
010000.1005030000 - Sociedades financeiras - Bancos e outras instituições financeiras	0,00	
010000.1005040000 - Sociedades financeiras - Companhias de seguros e fundos de pensões	0,00	
010000.1005060000 - Administração pública - Administração central - Serviços e fundos autónomos	0,00	
010000.1006030000 - Sociedades financeiras - Bancos e outras instituições financeiras	0,00	
010000.1006040000 - Sociedades financeiras - Companhias de seguros e fundos de pensões	0,00	
010000.1006060000 - Administração pública - Administração central - Serviços e fundos autónomos	0,00	
010000.1102010000 - Restituições	0,00	
010000.1102990000 - Outras	0,00	
010000.1201000000 - Operações de tesouraria - Entrega de receitas do Estado	0,00	
010000.1202000000 - Outras operações de tesouraria	0,00	
010000.1203000000 - Contas de ordem	0,00	
010000.1205000000 - Transferências	0,00	
010000.1701000000 - Operações de tesouraria - Receitas do Estado	0,00	
010000.1702000000 - Outras operações de tesouraria	0,00	
Operações de Tesouraria		-19.755,39
1701010000 - IRS DEPENDENTE	0,00	



FREGUESIA DE FÁTIMA

FLUXOS DE CAIXA

Ano: 2023

Data inicial: 01/01/2023 Final: 31/12/2023

PAGAMENTOS			
1701020000 - IRS INDEPENDENTE	0,00		
1701030000 - CGA	0,00		
1701040000 - SEGURANÇA SOCIAL	0,00		
1701060000 - ADSE	0,00		
1702010000 - STAL	0,00		
1702030000 - Penhora Ord.João Natário-Proc nº3260/15.9T8ENT	0,00		
1702040000 - Penhora Ord.António Jaime-Proc. 449/12.6TBVNO	0,00		
1702050000 - Penhora João Santos n.º 193720170000061497	0,00		
1702060000 - Penhora da Etapa Sequencial -Seg Social	0,00		
1702070000 - Penhora Joaquim-Proc.2952/19.8T8ENT	0,00		
1702080000 - IVA 23%	-5.438,80		
1702090000 - Espaço Cidadão - IMT	-10.381,50		
1702100000 - Espaço Cidadão - AMA	-400,09		
1702110000 - Espaço Cidadão - Registo Criminal	-2.565,00		
1702120000 - Penhora de Ordenado Proc nº 1039/22.0T8ENT	0,00		
1702130000 - Fundo Ambiental:"Apoio à aquisição de Gás - Consumidores"	-970,00		
1702140000 - Penhora AT - Américo Santos	0,00		
1702150000 - Caução - P06/2026 - Empreitada Req.MercadoFátima	0,00		
1702980000 - Mesas de Voto	0,00		
Saldo para gerência seguinte			89.187,66
Execução orçamental		88.901,44	
Operações de Tesouraria		286,22	
	Total		944.677,94

ORGÃO EXECUTIVO

Humberto Fajardo da S.
António Fajardo da S.
Freguesia

ORGÃO DELIBERATIVO

João Manuel D. dos Reis dos Reis
João Manuel D. dos Reis dos Reis



FREGUESIA DE FÁTIMA

Demonstração do Desempenho Orçamental

De 01-01-2023 a 31-12-2023

2023

RÚBRICA	RECEBIMENTOS					FONTES DE FINANCIAMENTO					PAGAMENTOS					n-1
	RP	RG	UE	EMPR	FUNDOS ALHEIOS	TOTAL	RP	RG	UE	EMPR	FUNDOS ALHEIOS	TOTAL				
Saldo de gestão anterior	162.784,97	0,00	20.000,00	0,00	5.311,80	188.096,77	133.382,25									
Operações Orçamentais [1]	162.784,97	0,00	20.000,00	0,00	0,00	182.784,97	134.155,89									
Devolução do saldo oper. orçamentais	0,00	0,00	0,00	0,00	0,00	0,00	0,00									
Recebimento do saldo devolvido por entidades terceiras	0,00	0,00	0,00	0,00	0,00	0,00	0,00									
Operações de tesouraria [A]	0,00	0,00	0,00	0,00	5.311,80	5.311,80	5.226,36									
Recorra corrente	624.373,92	0,00	0,00	0,00	0,00	624.373,92	711.965,15									
Recorra fiscal	40.265,08	0,00	0,00	0,00	0,00	40.265,08	39.460,75									
Impostos diretos	40.265,08	0,00	0,00	0,00	0,00	40.265,08	39.460,75									
Impostos indiretos	0,00	0,00	0,00	0,00	0,00	0,00	0,00									
Contribuições para sistemas de proteção social e subsistemas de s	19.284,88	0,00	0,00	0,00	0,00	19.284,88	18.881,61									
Taxas, multas e outras penalidades	64.944,50	0,00	0,00	0,00	0,00	64.944,50	97.366,75									
Rendimentos de propriedade	449.553,77	0,00	0,00	0,00	0,00	449.553,77	507.891,17									
Transferências e subsídios correntes	449.553,77	0,00	0,00	0,00	0,00	449.553,77	507.891,17									
Transferências Correntes	424.133,77	0,00	0,00	0,00	0,00	424.133,77	481.983,97									
Administrações Públicas	314.614,14	0,00	0,00	0,00	0,00	314.614,14	307.004,44									
Administração Central - Estado Português	0,00	0,00	0,00	0,00	0,00	0,00	0,00									
Administração Central - Outras Entidades	0,00	0,00	0,00	0,00	0,00	0,00	0,00									
Segurança Social	0,00	0,00	0,00	0,00	0,00	0,00	0,00									
Administração Regional	0,00	0,00	0,00	0,00	0,00	0,00	0,00									
Administração Local	109.519,63	0,00	0,00	0,00	0,00	109.519,63	154.579,53									
Exterior - UE	25.420,00	0,00	0,00	0,00	0,00	25.420,00	46.307,20									
Outras	44.020,42	0,00	0,00	0,00	0,00	44.020,42	47.767,35									
Subsídios correntes	6.905,27	0,00	0,00	0,00	0,00	6.905,27	467,52									
Vendas de bens e serviços	148.950,00	0,00	0,00	0,00	0,00	148.950,00	333.460,51									
Outras receitas correntes	148.950,00	0,00	0,00	0,00	0,00	148.950,00	180.720,00									
Recorra de capital	0,00	0,00	0,00	0,00	0,00	0,00	0,00									
Venda de bens de investimento	0,00	0,00	0,00	0,00	0,00	0,00	0,00									
Transferências e subsídios de capital	0,00	0,00	0,00	0,00	0,00	0,00	0,00									
Transferências de Capital	0,00	0,00	0,00	0,00	0,00	0,00	0,00									
Administrações Públicas	0,00	0,00	0,00	0,00	0,00	0,00	0,00									
Administração Central - Estado Português	0,00	0,00	0,00	0,00	0,00	0,00	0,00									
Administração Central - Outras entidades	0,00	0,00	0,00	0,00	0,00	0,00	0,00									
Segurança Social	0,00	0,00	0,00	0,00	0,00	0,00	0,00									
Administração Regional	0,00	0,00	0,00	0,00	0,00	0,00	0,00									
Administração Local	0,00	0,00	0,00	0,00	0,00	0,00	0,00									
Exterior - UE	0,00	0,00	0,00	0,00	0,00	0,00	0,00									
Outras	0,00	0,00	0,00	0,00	0,00	0,00	0,00									
Subsídios de capital	0,00	0,00	0,00	0,00	0,00	0,00	0,00									
Outras receitas de capital	0,00	0,00	0,00	0,00	0,00	0,00	0,00									
Reposição não abatidas aos pagamentos	8.036,22	0,00	0,00	0,00	0,00	8.036,22	0,00									
Recorra efetiva [2]	781.382,14	0,00	0,00	0,00	0,00	781.382,14	1.045.325,66									
Recorra não efetiva [3]	0,00	0,00	0,00	0,00	0,00	0,00	0,00									
Recorra com ativos financeiros	0,00	0,00	0,00	0,00	0,00	0,00	0,00									
Recorra com passivos financeiros	0,00	0,00	0,00	0,00	0,00	0,00	0,00									
Soma [4]=[1]+[2]+[3]	944.147,11	0,00	20.000,00	0,00	0,00	964.147,11	1.179.481,55									
Operações de Tesouraria [B]	0,00	0,00	0,00	0,00	14.728,81	14.728,81	16.311,76									
Recorra efetiva [5]	875.245,67	0,00	0,00	0,00	0,00	875.245,67	996.696,58									
Despesa não efetiva [6]	0,00	0,00	0,00	0,00	0,00	0,00	0,00									
Despesa com ativos financeiros	0,00	0,00	0,00	0,00	0,00	0,00	0,00									
Despesa com passivos financeiros	0,00	0,00	0,00	0,00	0,00	0,00	0,00									
Soma [7]=[5]+[6]	875.245,67	0,00	0,00	0,00	0,00	875.245,67	996.696,58									
Operações de Tesouraria [C]	0,00	0,00	0,00	0,00	0,00	0,00	18.756,39									
Saldo para a gestão seguinte:	66.901,44	0,00	20.000,00	0,00	0,00	86.901,44	88.187,66									
Operações Orçamentais:	66.901,44	0,00	20.000,00	0,00	0,00	86.901,44	88.187,66									
Operações de Tesouraria:	0,00	0,00	0,00	0,00	0,00	0,00	286,22									
Saldo global [2]+[5]	-68.883,53	0,00	0,00	0,00	0,00	-68.883,53	-68.883,53									
Despesa primária	873.776,02	0,00	0,00	0,00	0,00	873.776,02	995.186,15									
Saldo corrente	-83.473,95	0,00	0,00	0,00	0,00	-83.473,95	-23.959,49									
Saldo de capital	-18.447,80	0,00	0,00	0,00	0,00	-18.447,80	72.588,57									
Saldo primário	-92.413,88	0,00	0,00	0,00	0,00	-92.413,88	50.157,51									
Recorra total [1]+[2]+[3]	944.147,11	0,00	20.000,00	0,00	0,00	964.147,11	1.179.481,55									
Despesa total [5]+[6]	875.245,67	0,00	0,00	0,00	0,00	875.245,67	996.696,58									

RP - Receitas próprias / RG - Receitas Gerais / UE - Financiamento da UE / EMPR - Contratação de empréstimos / Fundos Alheios - Correspondem a operações de tesouraria



Demonstração de Execução Orçamental da Receita

Classificação Inicial: 0000000000 Final: 9999999999

De 01-01-2023 a 31-12-2023

Anc: 2023

Table with columns: Rubrica, Descrição, Previsões corrigidas, Previsões por liquidar, Receitas por cobrir períodos anteriores, Receitas liquidadas, Liquidações anuladas, Receitas cobradas brutas, Reembolsos e Restituições, Receitas cobradas líquidas, Recebimentos diferidos, Receitas por cobrar no final do período, and Liquidações de Períodos Futuros (n+1, n+2, n+3, n+4, Períodos seguintes).



Demonstração de Execução Orçamental da Receita

Ano: 2023

Handwritten signatures and initials at the top right of the page.

Classificação Inicial: 0000000000 Final: 9999999999

De 01-01-2023 a 31-12-2023

Main budget execution table with columns: Rubrica, Descrição, Previsões corrigidas por liquidar, Previsões por liquidar, Receitas por cobrar de períodos anteriores, Receitas liquidadas, Liquidações anuladas, Receitas cobradas brutas, Reembolsos e Restituições, Receitas cobradas líquidas, Recbimentos diferidos, Receitas por cobrar no final do período, and Liquidações de Períodos Futuros (n+1, n+2, n+3, n+4).



Demonstração de Execução Orçamental da Receita

Handwritten signatures and 'Ano: 2023' stamp

Classificação Inicial: 0000000000 Final: 9999999999

De 01-01-2023 a 31-12-2023

Table with columns: Rubrica, Descrição, Previsões corrigidas, Previsões por liquidar, Receitas de períodos anteriores, Receitas liquidadas anteriores, Receitas cobradas brutas, Reembolsos e Restituições, Receitas cobradas líquidas, Recbimentos diferidos, Receitas por cobrar no final do período, Liquidações de Períodos Futuros (n+1, n+2, n+3, n+4).



Demonstração de Execução Orçamental da Receita

Ano: 2023

Classificação Inicial: 0000000000 Final: 9999999999

De 01-01-2023 a 31-12-2023

Table with columns: Rubrica, Descrição, Previsões corrigidas, Previsões por liquidar, Receitas por cobrar de períodos anteriores, Receitas liquidadas anteriores, Receitas cobradas brutas, Reembolsos e Restituições, Recaudas cobradas líquidas, Recaudas por cobrar no final do período, and Liquidações de Períodos Futuros.



FREGUESIA DE FÁTIMA

Demonstração de Execução Orçamental da Despesa

Classificação Inicial: 0000000000 Final: 9999999999

De 01-01-2023 a 31-12-2023

Anc: 2023

Rubrica	Descrição	Despesas por pagar de períodos anteriores	Doações corrigidas	Cativos	Descativos	Dotações disponíveis	Cabimentos	Compromissos	Obrigações	Despesas pagas brutas	Reposições abatidas aos pagamentos		Despesas pagas líquidas		Compromissos a transferir	Obrigações por pagar	
											Emitidas	Recebidas	Períodos anteriores	Período corrente			Total
D1	Despesa Corrente																
D1.1	Despesas com o pessoal	3.423,08	370.347,31	0,00	0,00	32.690,01	337.657,30	337.652,30	337.652,30	333.923,86	0,00	0,00	3.423,08	330.500,81	0,00	3.708,41	
	Remunerações certas e permanentes	3.338,30	284.845,02	0,00	0,00	20.098,12	284.746,90	284.721,90	284.721,90	281.078,27	0,00	0,00	3.338,30	257.739,97	0,00	3.643,63	
0101000000	Remunerações certas e permanentes	3.338,30	284.845,02	0,00	0,00	20.098,12	284.746,90	284.721,90	284.721,90	281.078,27	0,00	0,00	3.338,30	257.739,97	0,00	3.643,63	
0101010000	Titulares de órgãos de soberania e membros de órgãos autárquicos	1.003,74	96.160,08	0,00	0,00	2.206,68	53.953,40	53.953,40	53.953,40	52.934,36	0,00	0,00	1.003,74	51.930,62	0,00	1.018,04	
0101040000	Pessoal dos quadros - Regime de contrato individual de trabalho	2.334,56	121.551,72	0,00	0,00	5.870,52	115.681,20	115.681,20	115.681,20	113.753,67	0,00	0,00	2.334,56	111.419,11	0,00	1.927,53	
0101040100	Pessoal em funções	2.334,56	121.551,72	0,00	0,00	5.870,52	115.681,20	115.681,20	115.681,20	113.753,67	0,00	0,00	2.334,56	111.419,11	0,00	1.927,53	
0101060000	Pessoal contratado a termo	0,00	7.115,43	0,00	0,00	678,61	6.438,82	6.438,82	6.438,82	6.259,70	0,00	0,00	0,00	6.259,70	0,00	177,12	
0101060100	Pessoal em funções	0,00	7.064,13	0,00	0,00	627,31	6.438,82	6.438,82	6.438,82	6.259,70	0,00	0,00	0,00	6.259,70	0,00	177,12	
0101060400	Recrutamento de Pessoal para novos postos de trabalho	0,00	51,30	0,00	0,00	51,30	0,00	0,00	0,00	0,00	0,00	0,00	0,00	0,00	0,00	0,00	
0101070000	Pessoal em regime de tarefa ou avença	0,00	43.900,00	0,00	0,00	2.403,50	41.496,50	41.471,50	41.471,50	40.971,50	0,00	0,00	0,00	40.971,50	0,00	500,00	
0101080000	Pessoal aguardando apresentação	0,00	770,15	0,00	0,00	22,32	747,83	747,83	747,83	747,83	0,00	0,00	0,00	747,83	0,00	0,00	
0101090000	Pessoal em qualquer outra situação	0,00	100,00	0,00	0,00	100,00	0,00	0,00	0,00	0,00	0,00	0,00	0,00	0,00	0,00	0,00	
0101100000	Representação	0,00	9.893,16	0,00	0,00	1.519,80	8.373,36	8.373,36	8.373,36	8.373,36	0,00	0,00	0,00	8.373,36	0,00	0,00	
0101130000	Subsídio de refeição	0,00	18.817,40	0,00	0,00	2.921,60	15.896,00	15.896,00	15.896,00	15.896,00	0,00	0,00	0,00	15.896,00	0,00	0,00	
0101140000	Subsídio de férias e de Natal	0,00	26.736,68	0,00	0,00	4.375,05	22.361,78	22.361,78	22.361,78	22.341,85	0,00	0,00	0,00	22.341,85	0,00	19,94	
0101140100	Subsídio de Férias	0,00	14.116,44	0,00	0,00	1.395,33	12.723,12	12.723,12	12.723,12	12.711,15	0,00	0,00	0,00	12.711,15	0,00	11,97	
0101140101	Pessoal em funções	0,00	13.264,31	0,00	0,00	1.111,09	12.143,22	12.143,22	12.143,22	12.143,22	0,00	0,00	0,00	12.143,22	0,00	0,00	
0101140104	Recrutamento de Pessoal para novos postos de trabalho	0,00	884,13	0,00	0,00	284,23	579,90	579,90	579,90	567,93	0,00	0,00	0,00	567,93	0,00	11,97	
0101140200	Subsídio de Natal	0,00	12.616,44	0,00	0,00	2.979,77	9.636,67	9.636,67	9.636,67	9.630,70	0,00	0,00	0,00	9.630,70	0,00	7,97	
0101140201	Pessoal em funções	0,00	11.754,31	0,00	0,00	2.623,07	9.131,24	9.131,24	9.131,24	9.131,24	0,00	0,00	0,00	9.131,24	0,00	0,00	
0101140204	Recrutamento de Pessoal para novos postos de trabalho	0,00	864,13	0,00	0,00	356,70	507,43	507,43	507,43	499,46	0,00	0,00	0,00	499,46	0,00	7,97	
D1.2	Abonos Variáveis ou Eventuais	84,78	13.880,85	0,00	0,00	2.390,72	11.590,14	11.590,14	11.590,14	11.525,36	0,00	0,00	84,78	11.440,58	0,00	64,78	
0102000000	Abonos variáveis ou eventuais	84,78	13.880,85	0,00	0,00	2.390,72	11.590,14	11.590,14	11.590,14	11.525,36	0,00	0,00	84,78	11.440,58	0,00	64,78	
0102020000	Horas extraordinárias	33,07	6.000,00	0,00	0,00	632,96	5.367,04	5.367,04	5.367,04	5.321,20	0,00	0,00	33,07	5.289,13	0,00	45,84	
0102040000	Ajuda de custo	0,00	500,00	0,00	0,00	93,56	406,44	406,44	406,44	406,44	0,00	0,00	0,00	406,44	0,00	0,00	
0102050000	Abono para falhas	13,86	2.647,37	0,00	0,00	313,33	2.334,24	2.334,24	2.334,24	2.331,97	0,00	0,00	13,86	2.317,98	0,00	2,27	
0102130000	Outros suplementos e prémios	37,73	4.833,26	0,00	0,00	1.350,87	3.482,42	3.482,42	3.482,42	3.465,75	0,00	0,00	37,73	3.428,02	0,00	16,67	
0102130100	Supl. Insalubridade, Penosidade e Riscos	37,73	2.900,00	0,00	0,00	695,82	2.204,18	2.204,18	2.204,18	2.187,51	0,00	0,00	37,73	2.149,76	0,00	16,67	
0102130200	Outros - Prémio Desemprego	0,00	76,46	0,00	0,00	76,46	0,00	0,00	0,00	0,00	0,00	0,00	0,00	0,00	0,00	0,00	
0102130300	Senhas de Presença Assembleia	0,00	1.886,80	0,00	0,00	578,56	1.278,24	1.278,24	1.278,24	1.278,24	0,00	0,00	0,00	1.278,24	0,00	0,00	
D1.3	Segurança social	0,00	71.521,43	0,00	0,00	10.201,17	61.320,26	61.320,26	61.320,26	61.320,26	0,00	0,00	0,00	61.320,26	0,00	0,00	
0103000000	Segurança social	0,00	71.521,43	0,00	0,00	10.201,17	61.320,26	61.320,26	61.320,26	61.320,26	0,00	0,00	0,00	61.320,26	0,00	0,00	
0103010000	Encargos com a saída	0,00	5.750,00	0,00	0,00	915,43	4.834,57	4.834,57	4.834,57	4.834,57	0,00	0,00	0,00	4.834,57	0,00	0,00	



FREGUESIA DE FÁTIMA

Demonstração de Execução Orçamental da Despesa

Ano: 2023

Classificação Inicial: 000000000 Final: 999999999

De 01-01-2023 a 31-12-2023

Rubrica	Descrição	Despesas por pagar de períodos anteriores	Doações contíguas	Cativos	Descativos	Dotações disponíveis	Cabimentos	Compromissos	Obrigações	Despesas pagas brutas	Reposições abatidas aos pagamentos		Despesas pagas líquidas			Compromissos a transitar	Obrigações por pagar
											Emitidas	Recebidas	Períodos anteriores	Período corrente	Total		
0103050000	Contribuições para a segurança social	0,00	60.271,43	0,00	0,00	8.181,93	52.089,50	52.089,50	0,00	52.089,50	0,00	0,00	52.089,50	0,00	0,00	0,00	
0103050100	Assistência na doença dos funcionários públicos (ADSE)	0,00	5.700,00	0,00	0,00	952,11	4.747,89	4.747,89	0,00	4.747,89	0,00	0,00	4.747,89	0,00	0,00	0,00	
0103050200	Segurança social do pessoal em regime de contrato de trabalho em templos públicos (RCTTP)	0,00	54.571,43	0,00	0,00	7.229,82	47.341,61	47.341,61	0,00	47.341,61	0,00	0,00	47.341,61	0,00	0,00	0,00	
0103050201	Caixa Geral de Aposentações	0,00	8.912,13	0,00	0,00	1.670,46	7.241,67	7.241,67	0,00	7.241,67	0,00	0,00	7.241,67	0,00	0,00	0,00	
0103050202	Segurança social - Regime geral	0,00	45.659,30	0,00	0,00	5.559,36	40.099,94	40.099,94	0,00	40.099,94	0,00	0,00	40.099,94	0,00	0,00	0,00	
0103050300	Seguros	0,00	5.500,00	0,00	0,00	1.103,81	4.396,19	4.396,19	0,00	4.396,19	0,00	0,00	4.396,19	0,00	0,00	0,00	
0103050400	Seguro de acidentes no trabalho e doenças profissionais	0,00	5.500,00	0,00	0,00	1.103,81	4.396,19	4.396,19	0,00	4.396,19	0,00	0,00	4.396,19	0,00	0,00	0,00	
D2	Aquisição de bens e serviços	12.190,64	263.116,73	0,00	0,00	33.106,38	230.010,35	224.861,24	1.188,11	149.251,95	1.188,11	1.188,11	135.953,58	148.063,76	41.236,53	35.576,83	
0200000000	Aquisição de bens e serviços	12.190,64	263.116,73	0,00	0,00	33.106,38	230.010,35	224.861,24	1.188,11	149.251,95	1.188,11	1.188,11	135.953,58	148.063,76	41.236,53	35.576,83	
0201000000	Aquisição de bens	613,64	57.568,53	0,00	0,00	19.239,37	38.329,16	38.329,16	0,00	32.677,29	0,00	0,00	32.677,29	0,00	50,00	5.601,82	
0201010000	Matérias-primas e subsidiárias	51,60	7.700,00	0,00	0,00	3.622,88	4.177,12	4.177,12	0,00	4.011,39	0,00	0,00	3.959,79	4.011,39	0,00	165,73	
0201020000	Combustíveis e lubrificantes	0,00	25.910,00	0,00	0,00	12.237,92	13.672,08	13.672,08	0,00	8.988,43	0,00	0,00	8.988,43	0,00	0,00	4.683,66	
0201020100	Gasolina	0,00	1.300,00	0,00	0,00	761,56	538,44	538,44	0,00	474,85	0,00	0,00	474,85	0,00	0,00	65,59	
0201020200	Gasóleo	0,00	24.300,00	0,00	0,00	11.310,96	12.889,54	12.889,54	0,00	8.440,41	0,00	0,00	8.440,41	0,00	0,00	4.568,63	
0201020900	Outros	0,00	310,00	0,00	0,00	165,46	144,50	144,50	0,00	73,16	0,00	0,00	73,16	0,00	0,00	71,44	
0201040000	Limpeza e higiene	0,00	1.650,00	0,00	0,00	164,50	1.485,50	1.485,50	0,00	1.295,88	0,00	0,00	1.295,88	0,00	0,00	189,52	
0201040100	Limpeza e Higiene - Junta	0,00	1.600,00	0,00	0,00	114,50	1.485,50	1.485,50	0,00	1.295,88	0,00	0,00	1.295,88	0,00	0,00	189,52	
0201040200	Limpeza e Higiene - Estab. Ensino	0,00	50,00	0,00	0,00	50,00	0,00	0,00	0,00	0,00	0,00	0,00	0,00	0,00	0,00	0,00	
0201050000	Alimentação - Refeições confeccionadas	0,00	700,00	0,00	0,00	142,83	557,17	557,17	0,00	557,17	0,00	0,00	557,17	0,00	0,00	0,00	
0201070000	Vestuário e artigos pessoais	60,27	690,00	0,00	0,00	398,51	331,49	331,49	0,00	331,49	0,00	0,00	331,49	0,00	0,00	0,00	
0201080000	Material de escritório	355,27	4.000,00	0,00	0,00	390,00	3.610,00	3.610,00	0,00	3.333,57	0,00	0,00	3.333,57	0,00	0,00	276,43	
0201080100	Material de Escritório - Junta	355,27	3.950,00	0,00	0,00	340,00	3.610,00	3.610,00	0,00	3.333,57	0,00	0,00	3.333,57	0,00	0,00	276,43	
0201080200	Material de Escritório - Estab. Ensino	0,00	50,00	0,00	0,00	50,00	0,00	0,00	0,00	0,00	0,00	0,00	0,00	0,00	0,00	0,00	
0201090000	Produtos químicos e farmacêuticos	0,00	7.300,00	0,00	0,00	178,96	7.123,04	7.123,04	0,00	7.123,04	0,00	0,00	7.123,04	0,00	0,00	0,00	
0201100000	Produtos vendidos nas farmácias	0,00	50,00	0,00	0,00	50,00	0,00	0,00	0,00	0,00	0,00	0,00	0,00	0,00	0,00	0,00	
0201120000	Material de transporte - Peças	0,00	100,00	0,00	0,00	100,00	0,00	0,00	0,00	0,00	0,00	0,00	0,00	0,00	0,00	0,00	
0201130000	Material de consumo hoteleiro	0,00	100,00	0,00	0,00	100,00	0,00	0,00	0,00	0,00	0,00	0,00	0,00	0,00	0,00	0,00	
0201140000	Outro material - Peças	0,00	100,00	0,00	0,00	100,00	0,00	0,00	0,00	0,00	0,00	0,00	0,00	0,00	0,00	0,00	
0201150000	Premios, condecorações e ofertas	0,00	4.200,00	0,00	0,00	145,99	4.054,01	4.054,01	0,00	3.844,01	0,00	0,00	3.844,01	0,00	50,00	160,00	
0201170000	Ferramentas e utensílios	0,00	1.950,00	0,00	0,00	838,85	1.111,15	1.111,15	0,00	1.093,86	0,00	0,00	1.093,86	0,00	0,00	17,27	
0201180000	Livros e documentação técnica	0,00	500,00	0,00	0,00	231,23	268,77	268,77	0,00	268,77	0,00	0,00	268,77	0,00	0,00	0,00	
0201190000	Artigos honoríficos e de decoração	0,00	350,00	0,00	0,00	160,45	189,55	189,55	0,00	189,55	0,00	0,00	189,55	0,00	0,00	0,00	
0201200000	Material de educação, cultura e recreio	146,50	900,00	0,00	0,00	449,20	450,80	450,80	0,00	368,30	0,00	0,00	146,50	0,00	0,00	82,50	
0201210000	Outros bens	0,00	1.368,55	0,00	0,00	69,89	1.288,66	1.288,66	0,00	1.271,86	0,00	0,00	1.271,86	0,00	0,00	26,71	



FREGUESIA DE FÁTIMA

Demonstração de Execução Orçamental da Despesa

Classificação Inicial: 0000000000 Final: 9999999999

De 01-01-2023 a 31-12-2023

Ano: 2023

Rubrica	Descrição	Compromissos assumidos para períodos futuros				Obrigações para períodos futuros					
		(n+1)	(n+2)	(n+3)	(n+4)	Períodos seguintes	(n+1)	(n+2)	(n+3)	(n+4)	Períodos seguintes
0103050000	Contribuições para a segurança social	0,00	0,00	0,00	0,00	0,00	0,00	0,00	0,00	0,00	0,00
0103050100	Assistência na doença dos funcionários públicos (ADSE)	0,00	0,00	0,00	0,00	0,00	0,00	0,00	0,00	0,00	0,00
0103050200	Segurança social do pessoal em regime de contrato de trabalho em funções públicas (RCTFP)	0,00	0,00	0,00	0,00	0,00	0,00	0,00	0,00	0,00	0,00
0103050201	Caixa Geral de Aposentações	0,00	0,00	0,00	0,00	0,00	0,00	0,00	0,00	0,00	0,00
0103050202	Segurança social - Regime geral	0,00	0,00	0,00	0,00	0,00	0,00	0,00	0,00	0,00	0,00
0103090000	Seguros	0,00	0,00	0,00	0,00	0,00	0,00	0,00	0,00	0,00	0,00
0103090100	Seguro de acidentes no trabalho e doenças profissionais	0,00	0,00	0,00	0,00	0,00	0,00	0,00	0,00	0,00	0,00
D2	Aquisição de bens e serviços	0,00	0,00	0,00	0,00	0,00	0,00	0,00	0,00	0,00	0,00
0200000000	Aquisição de bens e serviços	0,00	0,00	0,00	0,00	0,00	0,00	0,00	0,00	0,00	0,00
0201000000	Aquisição de bens	0,00	0,00	0,00	0,00	0,00	0,00	0,00	0,00	0,00	0,00
0201010000	Matrizes-primas e subsidiárias	0,00	0,00	0,00	0,00	0,00	0,00	0,00	0,00	0,00	0,00
0201020000	Combustíveis e lubrificantes	0,00	0,00	0,00	0,00	0,00	0,00	0,00	0,00	0,00	0,00
0201020100	Gasolina	0,00	0,00	0,00	0,00	0,00	0,00	0,00	0,00	0,00	0,00
0201020200	Gasóleo	0,00	0,00	0,00	0,00	0,00	0,00	0,00	0,00	0,00	0,00
0201020900	Outros	0,00	0,00	0,00	0,00	0,00	0,00	0,00	0,00	0,00	0,00
0201040000	Limpeza e higiene	0,00	0,00	0,00	0,00	0,00	0,00	0,00	0,00	0,00	0,00
0201040100	Limpeza e Higiene - Junta	0,00	0,00	0,00	0,00	0,00	0,00	0,00	0,00	0,00	0,00
0201040200	Limpeza e Higiene - Estab. Ensino	0,00	0,00	0,00	0,00	0,00	0,00	0,00	0,00	0,00	0,00
0201050000	Alimentação - Refeições confeccionadas	0,00	0,00	0,00	0,00	0,00	0,00	0,00	0,00	0,00	0,00
0201070000	Vestúdio e artigos pessoais	0,00	0,00	0,00	0,00	0,00	0,00	0,00	0,00	0,00	0,00
0201080000	Material de escritório	0,00	0,00	0,00	0,00	0,00	0,00	0,00	0,00	0,00	0,00
0201080100	Material de Escritório - Junta	0,00	0,00	0,00	0,00	0,00	0,00	0,00	0,00	0,00	0,00
0201080200	Material de Escritório - Estab. Ensino	0,00	0,00	0,00	0,00	0,00	0,00	0,00	0,00	0,00	0,00
0201090000	Produtos químicos e farmacêuticos	0,00	0,00	0,00	0,00	0,00	0,00	0,00	0,00	0,00	0,00
0201100000	Produtos vendidos nas farmácias	0,00	0,00	0,00	0,00	0,00	0,00	0,00	0,00	0,00	0,00
0201120000	Material de transporte - Peças	0,00	0,00	0,00	0,00	0,00	0,00	0,00	0,00	0,00	0,00
0201130000	Material de consumo hoteleiro	0,00	0,00	0,00	0,00	0,00	0,00	0,00	0,00	0,00	0,00
0201140000	Outro material - Peças	0,00	0,00	0,00	0,00	0,00	0,00	0,00	0,00	0,00	0,00
0201150000	Prémios, condecorações e ofertas	0,00	0,00	0,00	0,00	0,00	0,00	0,00	0,00	0,00	0,00
0201170000	Ferramentas e utensílios	0,00	0,00	0,00	0,00	0,00	0,00	0,00	0,00	0,00	0,00
0201180000	Livros e documentação técnica	0,00	0,00	0,00	0,00	0,00	0,00	0,00	0,00	0,00	0,00
0201190000	Artigos honoríficos e de decoração	0,00	0,00	0,00	0,00	0,00	0,00	0,00	0,00	0,00	0,00
0201200000	Material de educação, cultura e recreio	0,00	0,00	0,00	0,00	0,00	0,00	0,00	0,00	0,00	0,00
0201210000	Outros bens	0,00	0,00	0,00	0,00	0,00	0,00	0,00	0,00	0,00	0,00



FREGUESIA DE FÁTIMA

Demonstração de Execução Orçamental da Despesa

Classificação Inicial: 0000000000 Final: 9999999999

De 01-01-2023 a 31-12-2023

Ano: 2023

Rubrica	Descrição	Despesas por pagar de períodos anteriores	Dotações corrigidas	Cativos	Descativos	Dotações disponíveis	Cabimentos	Compromissos	Obrigações	Despesas pagas brutas	Reposições abatidas aos pagamentos		Despesas pagas líquidas			Compromissos a transferir	Obrigações por pagar
											Emitidas	Recebidas	Períodos anteriores	Período corrente	Total		
0202000000	Aquisição de serviços	11.577,00	205.548,18	0,00	0,00	13.867,01	191.681,17	186.552,06	145.363,53	116.574,56	1.188,17	1.188,17	11.496,56	103.869,86	115.366,42	41.188,53	29.977,11
0202010000	Encargos das instalações	661,62	21.500,00	0,00	0,00	6.660,95	14.939,05	14.939,05	14.939,05	15.125,45	1.148,71	1.148,71	631,68	13.345,10	13.976,78	0,00	962,27
0202010100	Água	437,43	11.500,00	0,00	0,00	1.606,07	9.991,93	9.991,93	9.991,93	9.846,34	467,57	467,57	437,43	8.941,34	9.378,77	0,00	613,16
0202010200	Electricidade	224,19	10.000,00	0,00	0,00	5.052,86	4.947,12	4.947,12	4.947,12	5.279,15	691,14	691,14	194,23	4.403,76	4.998,01	0,00	349,11
0202020000	Limpeza e higiene	0,00	1.350,00	0,00	0,00	225,06	1.127,34	1.127,34	1.127,34	1.127,34	0,00	0,00	0,00	1.127,34	1.127,34	0,00	0,00
0202030000	Conservação de bens	135,30	23.538,21	0,00	0,00	2.545,26	20.992,95	20.992,95	20.992,95	20.182,05	0,70	0,70	135,30	20.026,05	20.161,36	0,00	831,56
0202030100	Conservação de Bens - Junta	135,30	21.538,21	0,00	0,00	2.247,36	19.290,85	19.290,85	19.290,85	18.459,96	0,70	0,70	135,30	18.323,96	18.459,29	0,00	831,56
0202030200	Conservação de Bens - Estab. Ensho	0,00	2.000,00	0,00	0,00	297,90	1.702,10	1.702,10	1.702,10	1.702,10	0,00	0,00	0,00	1.702,10	1.702,10	0,00	0,00
0202080000	Locação de outros bens	0,00	11.600,00	0,00	0,00	395,60	11.204,20	11.204,19	4.161,76	4.161,76	0,00	0,00	0,00	4.161,76	4.161,76	7.042,43	0,00
0202090000	Comunicações	1.196,40	8.700,00	0,00	0,00	303,65	8.396,35	8.396,35	8.396,35	7.374,64	0,00	0,00	1.196,40	6.216,24	7.374,64	0,00	1.021,71
0202100000	Transportes	0,00	300,00	0,00	0,00	16,02	281,98	281,98	281,98	281,98	0,00	0,00	0,00	281,98	281,98	0,00	0,00
0202110000	Representação dos serviços	0,00	150,00	0,00	0,00	100,00	50,00	50,00	50,00	50,00	0,00	0,00	0,00	50,00	50,00	0,00	0,00
0202120000	Seguros	366,47	7.000,00	0,00	0,00	272,23	6.727,77	6.727,77	6.727,77	6.798,53	38,76	38,76	366,47	6.381,30	6.727,77	0,00	0,00
0202130000	Deslocações e estadas	0,00	100,00	0,00	0,00	62,75	37,25	37,25	37,25	37,25	0,00	0,00	0,00	37,25	37,25	0,00	0,00
0202140000	Estudos, pareceres, projectos e consultadoria	9.138,26	30.550,00	0,00	0,00	66,36	30.481,64	30.481,64	26.447,24	26.447,24	0,00	0,00	9.138,26	17.309,95	26.447,24	0,00	4.034,40
0202150000	Formação	0,00	2.350,00	0,00	0,00	339,35	2.010,65	2.010,65	2.010,65	2.010,65	0,00	0,00	0,00	2.010,65	2.010,65	0,00	0,00
0202170000	Publicidade	66,42	1.600,00	0,00	0,00	4,70	1.595,30	1.595,30	1.595,30	1.472,30	0,00	0,00	66,42	1.405,88	1.472,30	0,00	123,06
0202180000	Vigilância e segurança	0,00	2.300,00	0,00	0,00	66,53	2.233,37	2.233,37	2.233,37	2.233,37	0,00	0,00	0,00	2.233,37	2.233,37	0,00	0,00
0202190000	Assistência técnica	0,00	4.400,00	0,00	0,00	34,04	4.365,96	4.365,96	4.365,96	4.365,96	0,00	0,00	0,00	4.365,96	4.365,96	0,00	0,00
0202200000	Outros trabalhos especializados	0,00	76.400,00	0,00	0,00	78,06	76.321,91	71.192,81	37.097,21	17.146,61	0,00	0,00	0,00	17.146,61	17.146,61	34.095,68	19.950,60
0202220000	Serviços de saúde	0,00	900,00	0,00	0,00	130,50	769,50	769,50	769,50	688,50	0,00	0,00	0,00	688,50	688,50	0,00	81,00
0202240000	Encargos de cobrança de receitas	0,00	2.800,00	0,00	0,00	1.696,43	1.193,57	1.193,57	1.193,57	1.193,57	0,00	0,00	0,00	1.193,57	1.193,57	0,00	0,00
0202250000	Outros serviços	50,50	10.009,97	0,00	0,00	1.057,59	8.952,38	8.952,38	8.901,68	5.929,31	0,00	0,00	0,00	5.929,31	5.929,31	50,50	2.972,51
0202250300	Outros Serviços	50,50	10.009,97	0,00	0,00	1.057,59	8.952,38	8.952,38	8.901,68	5.929,31	0,00	0,00	0,00	5.929,31	5.929,31	50,50	2.972,51
D3	Juros e outros encargos	0,00	1.750,00	0,00	0,00	280,35	1.469,65	1.469,65	1.469,65	1.469,65	0,00	0,00	0,00	1.469,65	1.469,65	0,00	0,00
0300000000	Juros e outros encargos	0,00	1.750,00	0,00	0,00	280,35	1.469,65	1.469,65	1.469,65	1.469,65	0,00	0,00	0,00	1.469,65	1.469,65	0,00	0,00
0300000000	Outros encargos financeiros	0,00	1.750,00	0,00	0,00	280,35	1.469,65	1.469,65	1.469,65	1.469,65	0,00	0,00	0,00	1.469,65	1.469,65	0,00	0,00
0306010000	Outros encargos financeiros	0,00	1.750,00	0,00	0,00	280,35	1.469,65	1.469,65	1.469,65	1.469,65	0,00	0,00	0,00	1.469,65	1.469,65	0,00	0,00
D4	Transferências e subsídios correntes	0,00	33.137,96	0,00	0,00	5.370,95	27.767,99	27.767,99	27.167,91	24.722,90	0,00	0,00	0,00	24.722,90	24.722,90	600,00	2.445,00
D4.1	Transferências Correntes	0,00	33.137,96	0,00	0,00	5.370,95	27.767,99	27.767,99	27.167,91	24.722,90	0,00	0,00	0,00	24.722,90	24.722,90	600,00	2.445,00
D4.1.2	Entidades do Setor Não Lucrativo	0,00	21.500,00	0,00	0,00	3.043,04	16.456,96	16.456,96	17.856,96	15.411,96	0,00	0,00	0,00	15.411,96	15.411,96	600,00	2.445,00
0407000000	Instituições sem fins lucrativos	0,00	21.500,00	0,00	0,00	3.043,04	16.456,96	16.456,96	17.856,96	15.411,96	0,00	0,00	0,00	15.411,96	15.411,96	600,00	2.445,00
0407010000	Instituições sem fins lucrativos	0,00	21.500,00	0,00	0,00	3.043,04	16.456,96	16.456,96	17.856,96	15.411,96	0,00	0,00	0,00	15.411,96	15.411,96	600,00	2.445,00
D4.1.3	Famílias	0,00	11.637,96	0,00	0,00	2.327,02	9.310,94	9.310,94	9.310,94	9.310,94	0,00	0,00	0,00	9.310,94	9.310,94	0,00	0,00



FREGUESIA DE FÁTIMA

Demonstração de Execução Orçamental da Despesa

Classificação Inicial: 0000000000 Final: 9999999999

De 01-01-2023 a 31-12-2023

Ano: 2023

Rubrica	Descrição	Compromissos assumidos para períodos futuros				Obrigações para períodos futuros					
		(n+1)	(n+2)	(n+3)	(n+4)	Períodos seguintes	(n+1)	(n+2)	(n+3)	(n+4)	Períodos seguintes
0202000000	Aquisição de serviços	0,00	0,00	0,00	0,00	0,00	0,00	0,00	0,00	0,00	0,00
0202010000	Encargos das instalações	0,00	0,00	0,00	0,00	0,00	0,00	0,00	0,00	0,00	0,00
0202010100	Água	0,00	0,00	0,00	0,00	0,00	0,00	0,00	0,00	0,00	0,00
0202010200	Electricidade	0,00	0,00	0,00	0,00	0,00	0,00	0,00	0,00	0,00	0,00
0202020000	Limpeza e higiene	0,00	0,00	0,00	0,00	0,00	0,00	0,00	0,00	0,00	0,00
0202030000	Conservação de bens	0,00	0,00	0,00	0,00	0,00	0,00	0,00	0,00	0,00	0,00
0202030100	Conservação de Bens - Junta	0,00	0,00	0,00	0,00	0,00	0,00	0,00	0,00	0,00	0,00
0202030200	Conservação de Bens - Estab. Ensino	0,00	0,00	0,00	0,00	0,00	0,00	0,00	0,00	0,00	0,00
0202060000	Locação de outros bens	0,00	0,00	0,00	0,00	0,00	0,00	0,00	0,00	0,00	0,00
0202090000	Comunicações	0,00	0,00	0,00	0,00	0,00	0,00	0,00	0,00	0,00	0,00
0202100000	Transportes	0,00	0,00	0,00	0,00	0,00	0,00	0,00	0,00	0,00	0,00
0202110000	Representação dos serviços	0,00	0,00	0,00	0,00	0,00	0,00	0,00	0,00	0,00	0,00
0202120000	Seguros	0,00	0,00	0,00	0,00	0,00	0,00	0,00	0,00	0,00	0,00
0202130000	Deslocações e estadas	0,00	0,00	0,00	0,00	0,00	0,00	0,00	0,00	0,00	0,00
0202140000	Estudos, pareceres, projectos e consultadoria	0,00	0,00	0,00	0,00	0,00	0,00	0,00	0,00	0,00	0,00
0202150000	Formação	0,00	0,00	0,00	0,00	0,00	0,00	0,00	0,00	0,00	0,00
0202170000	Publicidade	0,00	0,00	0,00	0,00	0,00	0,00	0,00	0,00	0,00	0,00
0202180000	Vigilância e segurança	0,00	0,00	0,00	0,00	0,00	0,00	0,00	0,00	0,00	0,00
0202190000	Assistência técnica	0,00	0,00	0,00	0,00	0,00	0,00	0,00	0,00	0,00	0,00
0202200000	Outros trabalhos especializados	0,00	0,00	0,00	0,00	0,00	0,00	0,00	0,00	0,00	0,00
0202220000	Serviços de saúde	0,00	0,00	0,00	0,00	0,00	0,00	0,00	0,00	0,00	0,00
0202240000	Encargos de cobrança de receitas	0,00	0,00	0,00	0,00	0,00	0,00	0,00	0,00	0,00	0,00
0202250000	Outros serviços	0,00	0,00	0,00	0,00	0,00	0,00	0,00	0,00	0,00	0,00
0202250300	Outros Serviços	0,00	0,00	0,00	0,00	0,00	0,00	0,00	0,00	0,00	0,00
D3	Juros e outros encargos	0,00	0,00	0,00	0,00	0,00	0,00	0,00	0,00	0,00	0,00
0300000000	Juros e outros encargos	0,00	0,00	0,00	0,00	0,00	0,00	0,00	0,00	0,00	0,00
0306000000	Outros encargos financeiros	0,00	0,00	0,00	0,00	0,00	0,00	0,00	0,00	0,00	0,00
0306010000	Outros encargos financeiros	0,00	0,00	0,00	0,00	0,00	0,00	0,00	0,00	0,00	0,00
D4	Transferências e subsídios correntes	0,00	0,00	0,00	0,00	0,00	0,00	0,00	0,00	0,00	0,00
D4.1	Transferências Correntes	0,00	0,00	0,00	0,00	0,00	0,00	0,00	0,00	0,00	0,00
D4.1.2	Entidades do Setor Não Lucrativo	0,00	0,00	0,00	0,00	0,00	0,00	0,00	0,00	0,00	0,00
0407000000	Instituições sem fins lucrativos	0,00	0,00	0,00	0,00	0,00	0,00	0,00	0,00	0,00	0,00
0407010000	Instituições sem fins lucrativos	0,00	0,00	0,00	0,00	0,00	0,00	0,00	0,00	0,00	0,00
D4.1.3	Famílias	0,00	0,00	0,00	0,00	0,00	0,00	0,00	0,00	0,00	0,00



FREGUESIA DE FÁTIMA

Demonstração de Execução Orçamental da Despesa

Ano: 2023

Classificação Inicial: 0000000000 Final: 9999999999

De 01-01-2023 a 31-12-2023

Rubrica	Descrição	Despesas por pagar de períodos anteriores	Dotações corrigidas	Cativos	Descativos	Dotações disponíveis	Cabimentos	Compromissos	Obrigações	Despesas pagas brutas	Reposições abatidas aos pagamentos		Despesas pagas líquidas			Compromissos a transferir	Obrigações por pagar
											Emitidas	Recebidas	Períodos anteriores	Período corrente	Total		
0408000000	Famílias	0,00	11.637,96	0,00	0,00	2.327,02	9.310,94	9.310,94	9.310,94	9.310,94	0,00	0,00	0,00	9.310,94	0,00	0,00	
0408020000	Outras	0,00	11.637,96	0,00	0,00	2.327,02	9.310,94	9.310,94	9.310,94	9.310,94	0,00	0,00	0,00	9.310,94	0,00	0,00	
0408020100	Programas Ocupacionais	0,00	4.137,96	0,00	0,00	826,60	3.311,36	3.311,36	3.311,36	3.311,36	0,00	0,00	0,00	3.311,36	0,00	0,00	
0408020200	Outras	0,00	7.500,00	0,00	0,00	1.500,42	5.999,58	5.999,58	5.999,58	5.999,58	0,00	0,00	0,00	5.999,58	0,00	0,00	
0408020201	Apoio a Famílias Carentíssimas	0,00	7.900,00	0,00	0,00	1.500,42	5.999,58	5.999,58	5.999,58	5.999,58	0,00	0,00	0,00	5.999,58	0,00	0,00	
D5	Outras Despesas Correntes	1.276,76	212.800,00	0,00	0,00	11.565,26	201.234,74	201.050,24	201.050,24	199.667,65	0,00	0,00	1.276,76	198.390,89	45,00	1.337,56	
0600000000	Outras despesas correntes	1.276,76	212.800,00	0,00	0,00	11.565,26	201.234,74	201.050,24	201.050,24	199.667,65	0,00	0,00	1.276,76	198.390,89	45,00	1.337,56	
0602000000	Diversas	1.276,76	212.800,00	0,00	0,00	11.565,26	201.234,74	201.050,24	201.050,24	199.667,65	0,00	0,00	1.276,76	198.390,89	45,00	1.337,56	
0602010000	Impostos e taxas	0,00	1.700,00	0,00	0,00	163,33	1.536,67	1.536,67	1.536,67	1.536,67	0,00	0,00	0,00	1.536,67	0,00	0,00	
0602010100	Impostos e taxas pagos pela Autarquia	0,00	1.700,00	0,00	0,00	163,33	1.536,67	1.536,67	1.536,67	1.536,67	0,00	0,00	0,00	1.536,67	0,00	0,00	
0602010199	Outras (Impostos e Taxas)	0,00	1.700,00	0,00	0,00	163,33	1.536,67	1.536,67	1.536,67	1.536,67	0,00	0,00	0,00	1.536,67	0,00	0,00	
0602030000	Outras	1.276,76	211.100,00	0,00	0,00	11.401,93	199.698,07	199.513,57	199.468,57	198.130,98	0,00	0,00	1.276,76	196.854,22	45,00	1.337,56	
0602030100	Outras restituições	0,00	45.000,00	0,00	0,00	0,00	45.000,00	45.000,00	45.000,00	45.000,00	0,00	0,00	0,00	45.000,00	0,00	0,00	
0602030200	IVA pago	0,00	50,00	0,00	0,00	49,87	0,13	0,13	0,13	0,13	0,00	0,00	0,00	0,13	0,00	0,00	
0602030400	Serviços bancários	0,00	1.290,00	0,00	0,00	620,47	629,53	629,53	629,53	629,53	0,00	0,00	0,00	629,53	0,00	0,00	
0602030500	Outras	1.276,76	164.800,00	0,00	0,00	10.731,56	154.068,41	153.883,91	153.838,91	152.501,32	0,00	0,00	1.276,76	151.224,56	45,00	1.337,56	
0602030501	Comemoração dos 25 Anos da Cidade de Fátima	1.094,10	6.000,00	0,00	0,00	816,87	5.183,33	5.183,33	5.183,33	5.183,33	0,00	0,00	1.094,10	4.089,23	0,00	0,00	
0602030502	Atividades de Natal	0,00	2.500,00	0,00	0,00	1.577,50	922,50	922,50	922,50	0,00	0,00	0,00	0,00	0,00	0,00	922,50	
0602030505	Atividades de Carnaval	0,00	5.600,00	0,00	0,00	107,30	5.492,70	5.492,70	5.492,70	5.492,70	0,00	0,00	0,00	5.492,70	0,00	0,00	
0602030506	Festival da Paz	0,00	134.000,00	0,00	0,00	6.527,75	127.472,25	127.287,75	127.242,75	127.056,25	0,00	0,00	0,00	127.056,25	45,00	184,50	
0602030507	Festival Literário	0,00	500,00	0,00	0,00	191,71	308,29	308,29	308,29	308,29	0,00	0,00	0,00	308,29	0,00	0,00	
0602030508	Outros Eventos	0,00	6.500,00	0,00	0,00	440,67	6.059,33	6.059,33	6.059,33	6.059,33	0,00	0,00	0,00	6.059,33	0,00	0,00	
0602030509	ANAFRE	0,00	1.200,00	0,00	0,00	173,40	1.026,60	1.026,60	1.026,60	1.026,60	0,00	0,00	0,00	1.026,60	0,00	0,00	
0602030599	Outras Despesas Correntes	182,66	8.500,00	0,00	0,00	898,59	7.603,41	7.603,41	7.603,41	7.372,82	0,00	0,00	182,66	7.190,16	0,00	230,59	
	Total Despesa Corrente:	16.890,46	881.152,00	0,00	0,00	83.012,00	798.139,94	792.801,33	750.917,00	709.036,04	1.188,17	16.810,04	691.037,83	707.847,87	41.883,53	43.089,93	
D6	Despesa de Capital																
0700000000	Aquisição de bens de capital	20.421,16	824.200,00	0,00	0,00	31.114,17	793.085,83	728.950,16	225.860,05	167.397,80	0,00	0,00	20.421,16	146.976,65	501.080,11	58.462,25	
0701000000	Aquisição de bens de capital	20.421,16	824.200,00	0,00	0,00	31.114,17	793.085,83	728.950,16	225.860,05	167.397,80	0,00	0,00	20.421,16	146.976,65	501.080,11	58.462,25	
0701000000	Investimentos	20.421,16	824.200,00	0,00	0,00	31.114,17	793.085,83	728.950,16	225.860,05	167.397,80	0,00	0,00	20.421,16	146.976,65	501.080,11	58.462,25	
0701030000	Edifícios	0,00	692.800,00	0,00	0,00	22.154,31	660.645,69	594.924,21	93.834,10	38.360,33	0,00	0,00	0,00	38.360,33	501.080,11	55.473,77	
0701030100	Instalações de serviços	0,00	2.000,00	0,00	0,00	437,90	1.562,10	1.562,10	1.562,10	1.562,10	0,00	0,00	0,00	1.562,10	0,00	0,00	
0701030300	Mercado e instalações de fiscalização sanitária	0,00	674.800,00	0,00	0,00	21.542,49	653.257,52	587.536,08	86.445,97	30.972,23	0,00	0,00	0,00	30.972,23	501.080,11	55.473,77	
0701030301	Requalif. Exterior - Edif.Merc. Fátima	0,00	674.800,00	0,00	0,00	21.542,49	653.257,52	587.536,08	86.445,97	30.972,23	0,00	0,00	0,00	30.972,23	501.080,11	55.473,77	
0701030700	Outros	0,00	6.000,00	0,00	0,00	173,97	5.826,03	5.826,03	5.826,03	5.826,03	0,00	0,00	0,00	5.826,03	0,00	0,00	



FREGUESIA DE FÁTIMA

Demonstração de Execução Orçamental da Despesa

Classificação Inicial: 0000000000 Final: 9999999999

De 01-01-2023 a 31-12-2023

Ano: 2023

Handwritten signatures and initials

Table with columns: Rubrica, Descrição, and sub-columns for periods (n+1) to (n+4) under 'Compromissos assumidos para períodos futuros' and 'Obrigações para períodos futuros'. Rows include categories like Famílias, Programas Ocupacionais, and Despesa de Capital.



FREGUESIA DE FÁTIMA

Demonstração de Execução Orçamental da Despesa

Ano: 2023

Classificação Inicial: 0000000000 Final: 9999999999

De 01-01-2023 a 31-12-2023

Table with columns: Rubrica, Descrição, Despesas por pagar de períodos anteriores, Dotações corrigidas, Cativos, Descativos, Dotações disponíveis, Cabimentos, Compromissos, Obrigações pagas brutas, Despesas pagas líquidas (Emitidas, Recebidas, Períodos anteriores, Período corrente, Total), Compromissos a transferir, Obrigações por pagar.



FREGUESIA DE FÁTIMA

Demonstração de Execução Orçamental da Despesa

Classificação Inicial: 0000000000 Final: 9999999999

De 01-01-2023 a 31-12-2023

Ano: 2023
[Handwritten signatures and initials]

Rubrica	Descrição	Compromissos assumidos para períodos futuros				Obrigações para períodos futuros							
		(n+1)	(n+2)	(n+3)	(n+4)	Períodos seguintes	(n+1)	(n+2)	(n+3)	(n+4)	Períodos seguintes		
0701030701	Biblioteca Pública de Fátima	0,00	0,00	0,00	0,00	0,00	0,00	0,00	0,00	0,00	0,00	0,00	0,00
0701040000	Construções diversas	0,00	0,00	0,00	0,00	0,00	0,00	0,00	0,00	0,00	0,00	0,00	0,00
0701040100	Viadutos, arruamentos e obras complementares	0,00	0,00	0,00	0,00	0,00	0,00	0,00	0,00	0,00	0,00	0,00	0,00
0701040500	Parques e jardins	0,00	0,00	0,00	0,00	0,00	0,00	0,00	0,00	0,00	0,00	0,00	0,00
0701040800	Vieção rural	0,00	0,00	0,00	0,00	0,00	0,00	0,00	0,00	0,00	0,00	0,00	0,00
0701040900	Sinalização e trânsito	0,00	0,00	0,00	0,00	0,00	0,00	0,00	0,00	0,00	0,00	0,00	0,00
0701041200	Cemitérios	0,00	0,00	0,00	0,00	0,00	0,00	0,00	0,00	0,00	0,00	0,00	0,00
0701070000	Equipamento de informática	0,00	0,00	0,00	0,00	0,00	0,00	0,00	0,00	0,00	0,00	0,00	0,00
0701070100	Equipamento Informático-Geral	0,00	0,00	0,00	0,00	0,00	0,00	0,00	0,00	0,00	0,00	0,00	0,00
0701070200	Equipamento Informática - Biblioteca Pública	0,00	0,00	0,00	0,00	0,00	0,00	0,00	0,00	0,00	0,00	0,00	0,00
0701080000	Software Informático	0,00	0,00	0,00	0,00	0,00	0,00	0,00	0,00	0,00	0,00	0,00	0,00
0701090000	Equipamento administrativo	0,00	0,00	0,00	0,00	0,00	0,00	0,00	0,00	0,00	0,00	0,00	0,00
0701090100	Equipamento administrativo-Geral	0,00	0,00	0,00	0,00	0,00	0,00	0,00	0,00	0,00	0,00	0,00	0,00
0701090200	Equipamento administrativo-Biblioteca	0,00	0,00	0,00	0,00	0,00	0,00	0,00	0,00	0,00	0,00	0,00	0,00
0701100000	Ferramentas e utensílios	0,00	0,00	0,00	0,00	0,00	0,00	0,00	0,00	0,00	0,00	0,00	0,00
0701150000	Outros investimentos	0,00	0,00	0,00	0,00	0,00	0,00	0,00	0,00	0,00	0,00	0,00	0,00
0701150100	Outros Investimentos-Generais	0,00	0,00	0,00	0,00	0,00	0,00	0,00	0,00	0,00	0,00	0,00	0,00
0701150200	Outros Investimentos-Biblioteca Pública	0,00	0,00	0,00	0,00	0,00	0,00	0,00	0,00	0,00	0,00	0,00	0,00
Total Despesa de Capital:		0,00	0,00	0,00	0,00	0,00	0,00	0,00	0,00	0,00	0,00	0,00	0,00
Total		0,00	0,00	0,00	0,00	0,00	0,00	0,00	0,00	0,00	0,00	0,00	0,00



DPPA - Demonstração de Execução do Plano Plurianual das Ações mais relevantes

De 01-01-2023 a 31-12-2023

Objectivo	Número do projeto	Designação do projeto	Rúbrica orçamental	Forma de realização	Fonte de Financiamento		Datas		Montante previsto			Montante executado			Nível de execução financeira anual (%)	Nível de execução financeira global (%)
					AC	AA	FC	Início	Fim	2023	Anos seguintes	Total	Anos anteriores	2023		
010000		Funções Gerais							155.100,00	0,00	155.100,00	0,00	144.101,90	144.101,90	92,91	92,91
010100		Serviços Gerais da Administração Pública							155.100,00	0,00	155.100,00	0,00	144.101,90	144.101,90	92,91	92,91
010101	01	Administração Geral	010000	A	100,00	0,00	01-01-2023	31-12-2023	6.000,00	0,00	6.000,00	0,00	5.183,33	5.183,33	86,39	86,39
010101	02	Comemorações dos 25 Anos da Cidade de Fátima	0602030501	A	100,00	0,00	01-01-2023	31-12-2023	2.500,00	0,00	2.500,00	0,00	0,00	0,00	0,00	0,00
010101	02	Natal	0602030502	A	100,00	0,00	01-01-2023	31-12-2023	0,00	0,00	0,00	0,00	0,00	0,00	0,00	0,00
010101	02	Férias Desportivas	0602030504	A	100,00	0,00	01-01-2023	31-12-2023	0,00	0,00	0,00	0,00	0,00	0,00	0,00	0,00
010101	02	Atividades de Carnaval	0602030505	A	100,00	0,00	01-01-2023	31-12-2023	5.600,00	0,00	5.600,00	0,00	5.492,70	5.492,70	98,08	98,08
010101	02	Festival da Paz	0602030506	A	100,00	0,00	01-01-2023	31-12-2023	134.000,00	0,00	134.000,00	0,00	127.058,25	127.058,25	94,82	94,82
010101	02	Festival Literário	0602030507	A	100,00	0,00	01-01-2023	31-12-2023	500,00	0,00	500,00	0,00	308,29	308,29	61,66	61,66
010101	02	Outros Eventos	0602030508	A	100,00	0,00	01-01-2023	31-12-2023	6.500,00	0,00	6.500,00	0,00	6.059,33	6.059,33	93,22	93,22
020000		Funções sociais							33.137,96	0,00	33.137,96	0,00	21.411,54	21.411,54	64,61	64,61
020300		Segurança e acção sociais							33.137,96	0,00	33.137,96	0,00	21.411,54	21.411,54	64,61	64,61
020302		Acção Social							33.137,96	0,00	33.137,96	0,00	21.411,54	21.411,54	64,61	64,61
020302	01	Instituições sem fins lucrativos	010000	O	100,00	0,00	01-01-2023	31-12-2023	21.500,00	0,00	21.500,00	0,00	15.411,96	15.411,96	71,68	71,68
020302	01	Projectos IEFP	0407010000	O	20,00	80,00	01-01-2023	31-12-2023	4.137,96	0,00	4.137,96	0,00	0,00	0,00	0,00	0,00
020302	02	Apoio a Famílias Carenteadas	0408020100	A	100,00	0,00	01-01-2023	31-12-2023	7.500,00	0,00	7.500,00	0,00	5.989,58	5.989,58	79,99	79,99
							Total		188.237,96	0,00	188.237,96	0,00	165.513,44	165.513,44	87,93	87,93

Legenda:

(1) Forma de Realização
 A - Administração direta
 E - Empreitadas
 O - Fornecimento e outras

(2) Fonte de Financiamento
 AC - Administração Central
 AA - Administração Autárquica
 FC - Fundos Comunitários

(3) Fase de Execução
 0 - Não Iniciada
 1 - Com projecto técnico
 2 - Adjudicada
 3 - Execução física até 50%
 4 - Execução física superior a 50%

ORGÃO EXECUTIVO

12/04/2024

Alfonso F. Gomes de S.
Fredes Gabriel Soares de Avelar
Fredes Gabriel Soares de Avelar

ORGÃO DELIBERATIVO

30/04/2024

João Manuel Soares de Avelar
João Manuel Soares de Avelar



DPPI - Demonstração de Execução do Plano Plurianual de Investimentos

De 01-01-2023 a 31-12-2023

Objectivo	Número do projeto	Designação do projeto	Rúbrica orçamental	Forma de realização	Fonte de Financiamento			Datas		Montante previsto			Montante executado			Nível de execução financeira anual (%)	Nível de execução financeira global (%)
					AC	AA	FC	Início	Fim	2023	Anos seguintes	Total	Anos anteriores	2023	Total		
010000		Funções Gerais															20,31
010100		Serviços Gerais da Administração Pública															20,31
010101		Administração Geral															20,31
010101	02	Instalações de Serviços	010000	A	0,00	100,00	0,00	01-01-2023	31-12-2023	824.200,00	0,00	0,00	824.200,00	0,00	167.397,80	167.397,80	20,31
010101	02	Requalificação do Edifício do Mercado de Fátima	010000	A	0,00	100,00	0,00	01-01-2022	31-12-2023	824.200,00	0,00	0,00	824.200,00	0,00	167.397,80	167.397,80	20,31
010101	02	Biblioteca Pública de Fátima	010000	E	0,00	28,28	71,74	01-01-2020	31-12-2023	2.000,00	0,00	0,00	2.000,00	0,00	1.562,10	1.562,10	78,11
010101	02	Biblioteca Pública de Fátima	010000	E	0,00	28,28	71,74	01-01-2020	31-12-2023	674.800,00	0,00	0,00	674.800,00	0,00	30.972,20	30.972,20	4,59
010101	02	Biblioteca Pública de Fátima	010000	E	0,00	28,28	71,74	01-01-2020	31-12-2023	6.000,00	0,00	0,00	6.000,00	0,00	5.626,03	5.626,03	97,10
010101	02	Biblioteca Pública de Fátima	010000	E	0,00	28,28	71,74	01-01-2020	31-12-2023	500,00	0,00	0,00	500,00	0,00	0,00	0,00	0,00
010101	02	Biblioteca Pública de Fátima	010000	E	0,00	28,28	71,74	01-01-2020	31-12-2023	500,00	0,00	0,00	500,00	0,00	319,80	319,80	63,96
010101	03	Viadutos, Arruamentos e Obras Complementares	010000	A	0,00	100,00	0,00	01-01-2023	31-12-2023	111.500,00	0,00	0,00	111.500,00	0,00	103.429,18	103.429,18	92,76
010101	03	Parques e Jardins	010000	A	0,00	100,00	0,00	01-01-2023	31-12-2023	500,00	0,00	0,00	500,00	0,00	0,00	0,00	0,00
010101	03	Viagem Rural	010000	A	0,00	100,00	0,00	01-01-2023	31-12-2023	1.700,00	0,00	0,00	1.700,00	0,00	1.335,22	1.335,22	78,54
010101	03	Sinalização e Trânsito	010000	A	0,00	100,00	0,00	01-01-2023	31-12-2023	900,00	0,00	0,00	900,00	0,00	874,53	874,53	97,17
010101	05	Cemitérios	010000	O	0,00	100,00	0,00	01-01-2023	31-12-2023	300,00	0,00	0,00	300,00	0,00	0,00	0,00	0,00
010101	04	Equipamento de Informática	010000	O	0,00	100,00	0,00	01-01-2023	31-12-2023	1.500,00	0,00	0,00	1.500,00	0,00	1.419,79	1.419,79	94,65
010101	02	Software Informática	010000	O	0,00	100,00	0,00	01-01-2023	31-12-2023	3.000,00	0,00	0,00	3.000,00	0,00	2.520,15	2.520,15	84,01
010101	03	Equipamento de Administrativo	010000	O	0,00	100,00	0,00	01-01-2023	31-12-2023	500,00	0,00	0,00	500,00	0,00	0,00	0,00	0,00
010101	05	Ferramentas e Utensílios	010000	O	0,00	100,00	0,00	01-01-2023	31-12-2023	500,00	0,00	0,00	500,00	0,00	0,00	0,00	0,00
010101	06	Outros Investimentos -Gerais	010000	A	0,00	100,00	0,00	01-01-2023	31-12-2023	500,00	0,00	0,00	500,00	0,00	0,00	0,00	0,00
010101	01		0701030100														
010101	01		0701030301														
010101	01		0701030701														
010101	01		0701070200														
010101	01		0701090200														
010101	01		0701150200														
010101	01		0701040100														
010101	01		0701040900														
010101	01		0701040800														
010101	01		0701040900														
010101	01		0701041200														
010101	01		0701070100														
010101	01		0701080000														
010101	01		0701090100														
010101	01		0701100000														
010101	01		0701150100														



DPPI - Demonstração de Execução do Plano Plurianual de Investimentos

De 01-01-2023 a 31-12-2023

Objectivo	Número do projeto	Designação do projeto	Rúbrica orçamental	Forma de realização	Fonte de Financiamento		Datas		Montante previsto			Montante executado		Nível de execução financeira anual (%)	Nível de execução financeira global (%)			
					AC	AA	FC	2023	Fim	Início	2023	Anos seguintes	Total			2023	Anos anteriores	Total
					Total			824.200,00		0,00		824.200,00				0,00		167.397,80
																20,31		

Legenda: (1) Forma de Realização
 A - Administração direta
 E - Empreitadas
 O - Fornecimento e outras

ORGÃO EXECUTIVO
Humberto Francisco de Sá
Francisco Sá
Francisco Sá

(2) Fonte de Financiamento
 AC - Administração Central
 AA - Administração
 FC - Fundos Comunitários

ORGÃO DELIBERATIVO
João Manuel Dias Pais dos Reis
João Manuel Dias Pais dos Reis

(3) Fase de Execução
 0 - Não Iniciada
 1 - Com projecto técnico
 2 - Adjudicada
 3 - Execução física até 50%
 4 - Execução física superior a 50%



Alterações Orçamentais de Receita

SNC-AP

Rubrica	Designação	Previsões Iniciais	Alterações Orçamentais			Previsões Corrigidas	Observações
			Inscrições / Reforços	Diminuições / Anulações	Créditos Especiais		
R1	Receita Fiscal	40.200,00	400,00	0,00	0,00	40.600,00	
R1.1	Impostos diretos	40.200,00	400,00	0,00	0,00	40.600,00	
R1.2	Impostos indiretos	0,00	0,00	0,00	0,00	0,00	
R2	Contribuições para sistemas de proteção social e subsistemas de saúde	0,00	0,00	0,00	0,00	0,00	
R3	Taxas, multas e outras penalidades	21.150,00	3.540,00	0,00	0,00	24.690,00	
R4	Rendimentos de propriedade	184.209,00	7.600,00	0,00	0,00	191.809,00	
R5	Transferências e subsídios correntes	471.127,99	18.370,00	10.000,00	0,00	479.497,99	
R5.1	Transferências Correntes	471.127,99	18.370,00	10.000,00	0,00	479.497,99	
R5.1.1	Administrações Públicas	431.127,99	18.370,00	10.000,00	0,00	439.497,99	
R5.1.1.1	Administração Central - Estado Português	297.625,09	17.250,00	0,00	0,00	314.875,09	
R5.1.1.2	Administração Central - Outras Entidades	4.595,22	0,00	0,00	0,00	4.595,22	
R5.1.1.3	Segurança Social	0,00	0,00	0,00	0,00	0,00	
R5.1.1.4	Administração Regional	0,00	0,00	0,00	0,00	0,00	
R5.1.1.5	Administração Local	128.907,68	1.120,00	10.000,00	0,00	120.027,68	
R5.1.2	Exterior - U E	0,00	0,00	0,00	0,00	0,00	
R5.1.3	Outras	40.000,00	0,00	0,00	0,00	40.000,00	
R5.2	Subsídios correntes	0,00	0,00	0,00	0,00	0,00	
R6	Venda de bens e serviços	50.700,00	3.900,00	5.000,00	0,00	49.600,00	
R7	Outras receitas correntes	1.500,00	7.000,00	0,00	0,00	8.500,00	
R8	Venda de bens de investimento	195.000,00	22.800,00	32.620,00	0,00	185.180,00	
R9	Transferências e subsídios de capital	534.641,83	0,00	0,00	0,00	534.641,83	
R9.1	Transferências de Capital	534.641,83	0,00	0,00	0,00	534.641,83	
R9.1.1	Administrações Públicas	534.641,83	0,00	0,00	0,00	534.641,83	
R9.1.1.1	Administração Central - Estado Português	338.020,01	0,00	0,00	0,00	338.020,01	
R9.1.1.2	Administração Central - Outras Entidades	0,00	0,00	0,00	0,00	0,00	
R9.1.1.3	Segurança Social	0,00	0,00	0,00	0,00	0,00	
R9.1.1.4	Administração Regional	0,00	0,00	0,00	0,00	0,00	
R9.1.1.5	Administração Local	196.621,82	0,00	0,00	0,00	196.621,82	
R9.1.2	Exterior - U E	0,00	0,00	0,00	0,00	0,00	
R9.1.3	Outras	0,00	0,00	0,00	0,00	0,00	
R9.2	Subsídios de capital	0,00	0,00	0,00	0,00	0,00	
R10	Outras receitas de capital	0,00	0,00	0,00	0,00	0,00	
R11	Reposições não abatidas aos pagamentos	0,00	8.048,21	0,00	0,00	8.048,21	
R12	Receita com ativos financeiros	0,00	0,00	0,00	0,00	0,00	
R13	Receita com passivos financeiros	0,00	0,00	0,00	0,00	0,00	
R14	Saldo da gerência anterior	0,00	182.784,97	0,00	0,00	182.784,97	

2023



SNC-AP

Rubrica	Designação	Previsões Iniciais	Alterações Orçamentais			Previsões Corrigidas	Observações
			Inscrições / Reforços	Diminuições / Anulações	Créditos Especiais		

Total: 1.498.528,82 254.443,18 47.620,00 0,00 1.705.352,00

ORGÃO EXECUTIVO
 12/04/2024
Ambrósio, Rui José da S.
Força Motriz
António Maria Nunes

ORGÃO DELIBERATIVO
 30/04/2024
José Manuel Dias Falcão dos Reis
Força Motriz



Alterações Orçamentais de Despesa

SNC-AP

Rubrica	Designação	Previsões Iniciais	Alterações Orçamentais			Previsões Corrigidas	Observações
			Inscrições / Reforços	Diminuições / Anulações	Créditos Especiais		
D1	Despesas com o pessoal	342.822,31	58.275,00	30.750,00	0,00	370.347,31	
D1.1	Remunerações certas e permanentes	258.870,02	50.625,00	24.650,00	0,00	284.845,02	
D1.2	Abonos Variáveis ou Eventuais	17.130,86	450,00	3.600,00	0,00	13.980,86	
D1.3	Segurança social	66.821,43	7.200,00	2.500,00	0,00	71.521,43	
D2	Aquisição de bens e serviços	212.718,55	174.588,21	124.190,03	0,00	263.116,73	
D3	Juros e outros encargos	2.750,00	0,00	1.000,00	0,00	1.750,00	
D4	Transferências e subsídios correntes	24.637,96	19.500,00	11.000,00	0,00	33.137,96	
D4.1	Transferências Correntes	24.637,96	19.500,00	11.000,00	0,00	33.137,96	
D4.1.1	Administrações Públicas	0,00	0,00	0,00	0,00	0,00	
D4.1.1.1	Administração Central - Estado Português	0,00	0,00	0,00	0,00	0,00	
D4.1.1.2	Administração Central - Outras entidades	0,00	0,00	0,00	0,00	0,00	
D4.1.1.3	Segurança social	0,00	0,00	0,00	0,00	0,00	
D4.1.1.4	Administração regional	0,00	0,00	0,00	0,00	0,00	
D4.1.1.5	Administração local	0,00	0,00	0,00	0,00	0,00	
D4.1.2	Entidades do Setor Não Lucrativo	12.500,00	16.000,00	7.000,00	0,00	21.500,00	
D4.1.3	Famílias	12.137,96	3.500,00	4.000,00	0,00	11.637,96	
D4.1.4	Outras	0,00	0,00	0,00	0,00	0,00	
D4.2	Subsídios Correntes	0,00	0,00	0,00	0,00	0,00	
D5	Outras Despesas Correntes	138.600,00	126.700,00	52.500,00	0,00	212.800,00	
D6	Aquisição de bens de capital	777.000,00	164.300,00	117.100,00	0,00	824.200,00	
D7	Transferências e subsídios de capital	0,00	0,00	0,00	0,00	0,00	
D7.1	Transferências de Capital	0,00	0,00	0,00	0,00	0,00	
D7.1.1	Administrações Públicas	0,00	0,00	0,00	0,00	0,00	
D7.1.1.1	Administração Central - Estado Português	0,00	0,00	0,00	0,00	0,00	
D7.1.1.2	Administração Central - Outras entidades	0,00	0,00	0,00	0,00	0,00	
D7.1.1.3	Segurança social	0,00	0,00	0,00	0,00	0,00	
D7.1.1.4	Administração regional	0,00	0,00	0,00	0,00	0,00	
D7.1.1.5	Administração local	0,00	0,00	0,00	0,00	0,00	
D7.1.2	Entidades do Setor não Lucrativo	0,00	0,00	0,00	0,00	0,00	
D7.1.3	Famílias	0,00	0,00	0,00	0,00	0,00	
D7.1.4	Outras	0,00	0,00	0,00	0,00	0,00	
D7.2	Subsídios de capital	0,00	0,00	0,00	0,00	0,00	
D8	Outras despesas de capital	0,00	0,00	0,00	0,00	0,00	
D9	Despesa com ativos financeiros	0,00	0,00	0,00	0,00	0,00	
D10	Despesa com passivos financeiros	0,00	0,00	0,00	0,00	0,00	

2023
[Handwritten signatures and initials]



SNC-AP

Rubrica	Designação	Previsões Iniciais	Alterações Orçamentais			Previsões Corrigidas	Observações
			Inscrições / Reforços	Diminuições / Anulações	Créditos Especiais		

Total: 1.498.528,82 543.363,21 336.540,03 0,00 1.705.352,00

ORGÃO EXECUTIVO
 12/04/2024
Ambrósio Gomes de S. J. Soares de Fátima
António José Soares de Fátima

ORGÃO DELIBERATIVO
 30/04/2024
João Manuel Dias Soares de Fátima
António José Soares de Fátima



Alterações ao Plano Plurianual de Ações

SNC-AP

2023
Handwritten signatures and initials

Objectivo	Número do projeto	Designação do projeto	Datas		Pagamentos					Modificação (+/-)		
			Inicio	Fim	Ano t		Períodos seguintes					
					Dot. atual	Dot. corrigida	2024	2025	2026		2027	Outros
010000		Funções Gerais			122.000,00	155.100,00	0,00	0,00	0,00	0,00	0,00	33.100,00
010100		Serviços Gerais da Administração Pública			122.000,00	155.100,00	0,00	0,00	0,00	0,00	0,00	33.100,00
010101		Administração Geral			122.000,00	155.100,00	0,00	0,00	0,00	0,00	0,00	33.100,00
010101	02	Comemorações dos 25 Anos da Cidade de Fátima	01-01-2023	31-12-2023	5.000,00	6.000,00	0,00	0,00	0,00	0,00	0,00	1.000,00
010101	01											
010101	02	Natal	01-01-2023	31-12-2023	1.500,00	2.500,00	0,00	0,00	0,00	0,00	0,00	1.000,00
010101	02	Férias Desportivas	01-01-2023	31-12-2023	7.500,00	0,00	0,00	0,00	0,00	0,00	0,00	-7.500,00
010101	03											
010101	02	Atividades de Carnaval	01-01-2023	31-12-2023	3.000,00	5.600,00	0,00	0,00	0,00	0,00	0,00	2.600,00
010101	04											
010101	02	Festival da Paz	01-01-2023	31-12-2023	80.000,00	134.000,00	0,00	0,00	0,00	0,00	0,00	54.000,00
010101	05											
010101	02	Festival Literário	01-01-2023	31-12-2023	15.000,00	500,00	0,00	0,00	0,00	0,00	0,00	-14.500,00
010101	06											
010101	02	Outros Eventos	01-01-2023	31-12-2023	10.000,00	6.500,00	0,00	0,00	0,00	0,00	0,00	-3.500,00
020000		Funções sociais			24.637,96	33.137,96	0,00	0,00	0,00	0,00	0,00	8.500,00
020300		Segurança e acção sociais			24.637,96	33.137,96	0,00	0,00	0,00	0,00	0,00	8.500,00
020302		Ação Social			24.637,96	33.137,96	0,00	0,00	0,00	0,00	0,00	8.500,00
020302	01	Instituições sem fins lucrativos	01-01-2023	31-12-2023	12.500,00	21.500,00	0,00	0,00	0,00	0,00	0,00	9.000,00
020302	01											
020302	01	Projectos IEFP	01-01-2023	31-12-2023	7.137,96	4.137,96	0,00	0,00	0,00	0,00	0,00	-3.000,00
020302	02											
020302	01	Apoio a Famílias Carências	01-01-2023	31-12-2023	5.000,00	7.500,00	0,00	0,00	0,00	0,00	0,00	2.500,00
020302	03											



Alterações ao Plano Plurianual de Ações

SNC-AP

Objectivo	Número do projeto	Designação do projeto	Datas		Pagamentos						Modificação (+/-)	
			Inicio	Fim	Ano t	Periodos seguintes						
						2024	2025	2026	2027	Outros		
					Dot. atual	Dot. corrigida	2024	2025	2026	2027	Outros	
TOTAL:					146.637,96	188.237,96	0,00	0,00	0,00	0,00	0,00	41.600,00

ORGÃO EXECUTIVO
 Em 12 de abril de 2024
Alameda Municipal de S. João
João Carlos Pereira

ORGÃO DELIBERATIVO
 Em 30 de abril de 2024
Alameda Municipal de S. João
João Carlos Pereira

**Alterações ao Plano Plurianual de Investimentos****SNC-AP**

2023

Objectivo	Número do projeto	Designação do projeto	Datas		Ano t		Pagamentos				Modificação (+/-)	
			Inicio	Fim	Dot. atual	Dot. corrigida	Períodos seguintes			Outros		
							2024	2025	2026			2027
010000		Funções Gerais			770.000,00	817.200,00	0,00	0,00	0,00	0,00	0,00	47.200,00
010100		Serviços Gerais da Administração Pública			770.000,00	817.200,00	0,00	0,00	0,00	0,00	0,00	47.200,00
010101		Administração Geral			770.000,00	817.200,00	0,00	0,00	0,00	0,00	0,00	47.200,00
010101	02	Instalações de Serviços	01-01-2023	31-12-2023	500,00	2.000,00	0,00	0,00	0,00	0,00	0,00	1.500,00
010101	01											
010101	02	Requalificação do Edifício do Mercado de Fátima	01-01-2022	31-12-2023	600.000,00	674.800,00	0,00	0,00	0,00	0,00	0,00	74.800,00
010101	02											
010101	02	Biblioteca Pública de Fátima	01-01-2020	31-12-2023	20.000,00	19.500,00	0,00	0,00	0,00	0,00	0,00	-500,00
010101	04											
010101	03	Viadutos, Arruamentos e Obras Complementares	01-01-2023	31-12-2023	80.000,00	111.500,00	0,00	0,00	0,00	0,00	0,00	31.500,00
010101	01											
010101	03	Parques e Jardins	01-01-2023	31-12-2023	10.000,00	500,00	0,00	0,00	0,00	0,00	0,00	-9.500,00
010101	02											
010101	03	Viação Rural	01-01-2023	31-12-2023	5.000,00	1.700,00	0,00	0,00	0,00	0,00	0,00	-3.300,00
010101	03											
010101	03	Sinalização e Trânsito	01-01-2023	31-12-2023	35.000,00	900,00	0,00	0,00	0,00	0,00	0,00	-34.100,00
010101	04											
010101	03	Cemitérios	01-01-2023	31-12-2023	7.500,00	300,00	0,00	0,00	0,00	0,00	0,00	-7.200,00
010101	05											
010101	04	Equipamento de Informática	01-01-2023	31-12-2023	2.500,00	1.500,00	0,00	0,00	0,00	0,00	0,00	-1.000,00
010101	01											
010101	04	Software Informática	01-01-2023	31-12-2023	1.000,00	3.000,00	0,00	0,00	0,00	0,00	0,00	2.000,00
010101	02											
010101	04	Equipamento de Administrativo	01-01-2023	31-12-2023	1.000,00	500,00	0,00	0,00	0,00	0,00	0,00	-500,00
010101	03											
010101	05	Ferramentas e Utensílios	01-01-2023	31-12-2023	2.500,00	500,00	0,00	0,00	0,00	0,00	0,00	-2.000,00
010101	01											
010101	06	Outros Investimentos -Gerais	01-01-2023	31-12-2023	5.000,00	500,00	0,00	0,00	0,00	0,00	0,00	-4.500,00
010101	01											



Alterações ao Plano Plurianual de Investimentos

SNC-AP

Objectivo	Número do projeto	Designação do projeto	Datas		Pagamentos					Modificação (+/-)
			Início	Fim	Ano t	Periodos seguintes			Outros	
						2024	2025	2026		
			Dot. atual	Dot. corrigida	2024	2025	2026	2027	Outros	
TOTAL:			770.000,00	817.200,00	0,00	0,00	0,00	0,00	0,00	47.200,00

ORGÃO EXECUTIVO
 Em 12 de abril de 2024
 Humberto Espírito Santo
 João António Silva

ORGÃO DELIBERATIVO
 Em 30 de abril de 2024
 José Manuel Dos Reis dos Reis
 João Gonçalves



FREGUESIA DE FÁTIMA

Operações de Tesouraria

[Handwritten signature]
2023
[Handwritten initials]

Data Inicial: 01/01/2023

Data Final: 31/12/2023

Código	Descrição	Saldo Inicial	Recebimentos	Pagamentos	Saldo
1701010000	IRS DEPENDENTE	0,00	0,00	0,00	0,00
1701020000	IRS INDEPENDENTE	0,00	0,00	0,00	0,00
1701030000	CGA	0,00	0,00	0,00	0,00
1701040000	SEGURANÇA SOCIAL	0,00	0,00	0,00	0,00
1701060000	ADSE	0,00	0,00	0,00	0,00
1702010000	STAL	0,00	0,00	0,00	0,00
1702030000		0,00	0,00	0,00	0,00
1702040000		0,00	0,00	0,00	0,00
1702050000		0,00	0,00	0,00	0,00
1702060000		0,00	0,00	0,00	0,00
1702070000		0,00	0,00	0,00	0,00
1702080000	IVA 23%	5.073,57	365,23	0,00	0,00
1702090000	Espaço Cidadão - IMT	27,00	10.368,00	5.438,80	0,00
1702100000	Espaço Cidadão - AMA	61,23	404,58	10.381,50	13,50
1702110000	Espaço Cidadão - Registo Criminal	90,00	2.590,00	400,09	65,72
1702120000	Penhora de Ordenado Proc nº 1039/22.0T8	0,00	0,00	2.565,00	115,00
1702130000	Fundo Ambiental: "Apoio à aquisição de Gás	60,00	1.002,00	0,00	0,00
1702140000	Penhora AT - Américo Santos	0,00	0,00	970,00	92,00
1702150000	Caução - P06/2026 - Empreitada Req.Merca	0,00	0,00	0,00	0,00
1702980000	Mesas de Voto	0,00	0,00	0,00	0,00
		5.311,80	14.729,81	19.755,39	286,22



FREGUESIA DE FÁTIMA

Operações de Tesouraria

2023

Data Inicial: 01/01/2023

Data Final: 31/12/2023

Tipo	Descrição	Saldo Inicial	Recebimentos	Pagamentos	Saldo Final
07.1.2.1.1 / 07.2.2.1.1	Autarquias locais	178,23	13.362,58	13.346,59	194,22
07.1.3 / 07.2.3	Constituição e reforço de cauções e garantia	0,00	0,00	0,00	0,00
07.1.2.1.2 / 07.2.2.1.2	Entidade Contabilística Estado	0,00	0,00	0,00	0,00
07.1.1 / 07.2.1	Intermediação de fundos	5.133,57	1.367,23	6.408,80	92,00
07.1.9 / 07.2.9	Outras receitas de operações tesouraria	0,00	0,00	0,00	0,00

5.311,80

14.729,81

19.755,39

286,22



FREGUESIA DE FÁTIMA

Retenções

2023
[Handwritten signatures and initials]

Data Inicial: 01/01/2023

Data Final: 31/12/2023

Código	Descrição	Saldo Inicial	Recebimentos	Pagamentos	Saldo
1701010000	IRS DEPENDENTE	1.555,00	22.254,00	22.495,00	1.314,00
1701020000	IRS INDEPENDENTE	0,00	1.861,08	1.861,08	0,00
1701030000	CGA	242,54	3.218,14	3.342,20	118,48
1701040000	SEGURANÇA SOCIAL	1.214,04	18.686,34	18.581,26	1.319,12
1701060000	ADSE	303,56	4.858,93	4.849,69	312,80
1702010000	STAL	21,71	227,69	239,22	10,18
1702030000		0,00	1.246,40	1.246,40	0,00
1702040000		0,00	0,00	0,00	0,00
1702050000		0,00	0,00	0,00	0,00
1702060000		0,00	0,00	0,00	0,00
1702070000		0,00	0,00	0,00	0,00
1702080000	IVA 23%	0,00	0,00	0,00	0,00
1702090000	Espaço Cidadão - IMT	0,00	0,00	0,00	0,00
1702100000	Espaço Cidadão - AMA	0,00	0,00	0,00	0,00
1702110000	Espaço Cidadão - Registo Criminal	0,00	0,00	0,00	0,00
1702120000	Penhora de Ordenado Proc nº 1039/22.0T8	86,23	2.329,73	2.282,13	133,83
1702130000	Fundo Ambiental:"Apoio à aquisição de Gás	0,00	0,00	0,00	0,00
1702140000		0,00	1.782,77	1.782,77	0,00
1702150000	Caução - P06/2026 - Empreitada Req.Merca	0,00	8.155,29	0,00	8.155,29
1702980000	Mesas de Voto	0,00	0,00	0,00	0,00
		3.423,08	64.620,37	56.679,75	11.363,70



FREGUESIA DE FÁTIMA

[Handwritten initials]

RESUMO DIÁRIO TESOUREARIA (SC-9)

Número: _____ Ano: 2023

Acumulado de 01/01/2023 a 31/12/2023

	Entrada do dia anterior	Entrada do dia	Soma	Saída do dia	Saldo para o dia seguinte
Caixa 1	338,50	74.784,90	75.123,40	73.163,30	1.960,10
Caixa 2 CSF	1.162,97	670,00	1.832,97	984,19	848,78
Fundo Maneio	745,21	2.876,60	3.621,81	2.929,26	692,55
CONTA ORDEM (MILLENNIUM)	50.112,70	581.395,34	631.508,04	627.326,43	4.181,61
CONTA À ORDEM (CGD)	69.703,85	530.801,81	600.505,66	526.439,70	74.065,96
CONTA ORDEM (BIC)	7.833,57	75.361,98	83.195,55	76.895,45	6.300,10
CONTA ORDEM (BIC) CSF	58.099,97	0,00	58.099,97	57.061,41	1.038,56
Conta BIC - Prazo	100,00	0,00	100,00	0,00	100,00
TOTAL DE BANCOS	185.850,09	1.187.559,13	1.373.409,22	1.287.722,99	85.686,23
TOTAL DE DISPONIBILIDADES	188.096,77	1.265.890,63	1.453.987,40	1.364.799,74	89.187,66
DOCUMENTOS	0,00	0,00	0,00	0,00	0,00
MOVIMENTO TOTAL DE TESOUREARIA	188.096,77	805.811,37	993.908,14	904.720,48	89.187,66
OPERAÇÕES ORÇAMENTAIS	182.784,97	790.944,35	973.729,32	884.827,88	88.901,44
OPERAÇÕES NÃO ORÇAMENTAIS	5.311,80	14.867,02	20.178,82	19.892,60	286,22

Saldo para o dia seguinte em numerário

Visto: 31/12/2023

em dinheiro	em cheques
3.501,43€	

O Presidente
 Ass.: *Humberto Ciguine de S*

O Tesoureiro
 Ass.: *Fernanda Pereira*

Conferi
 Ass.: *Sofia Simões*



Modelo 12.1 — Síntese das Reconciliações Bancárias

De 01-01-2023 a 31-12-2023

Banco	Número da Conta	Saldo certificado pela instituição	Operações em trânsito			Saldo Contabilístico
			A adicionar	A subtrair	(6) = (3) + (4) - (5)	
(1)	(2)	(3)	(4)	(5)	(6)	
Equivalente de Caixa						
MILLENNIUM-bcp	003300005003305328205	4.505,61	0,00	324,00	4.181,61	
CAIXA GERAL DE DEPOSITOS	003503040000368303014	74.065,96	0,00	0,00	74.065,96	
EUROBIC	007900005970948010147	6.300,10	0,00	0,00	6.300,10	
EUROBIC	007900006691577610145	1.038,56	0,00	0,00	1.038,56	
EUROBIC	5970948020001	100,00	0,00	0,00	100,00	
Total de Equivalente de Caixa		86.010,23	0,00	324,00	0,00	
Caixa						
Total de Caixa e Equivalente de Caixa		89.511,66	0,00	324,00	89.187,66	



FREGUESIA DE FÁTIMA

Modelo 11 — Reconciliações bancárias

De 01-01-2023 a 31-12-2023

Banco: CAIXA GERAL DE DEPOSITOS

Conta nº: 003503040000368303014

Rec. Banc. Referente a: 31-12-2023

1. Saldo do Extrato Bancário a) 74.065,96

Nº	Data	Descrição	Valor
Total			0,00
6. Total (valor reconciliado)	(6=1-2+3+4-5)		74.065,96
7. Saldo contabilístico			74.065,96



FREGUESIA DE FÁTIMA

Modelo 11 — Reconciliações bancárias

De 01-01-2023 a 31-12-2023

[Handwritten signatures and initials]

Banco: MILLENNIUM-bcp

Conta nº: 003300005003305328205

Rec. Banc. Referente a: 31-12-2023

1. Saldo do Extrato Bancário a) 4.505,61

5. Outras operações a subtrair

Nº	Data	Descrição	Valor
0	02-06-2023	Optifátima	324,00
Total			324,00
6. Total (valor reconciliado)		(6=1-2+3+4-5)	4.181,61
7. Saldo contabilístico			4.181,61



FREGUESIA DE FÁTIMA

Modelo 11 — Reconciliações bancárias

De 01-01-2023 a 31-12-2023

Banco: EUROBIC

Conta nº: 007900005970948010147

Rec. Banc. Referente a: 31-12-2023

Frei
17
[Handwritten signatures]

1. Saldo do Extrato Bancário a) 6.300,10

Nº	Data	Descrição	Valor
Total			0,00
6. Total (valor reconciliado)	(6=1-2+3+4-5)		6.300,10
7. Saldo contabilístico			6.300,10



FREGUESIA DE FÁTIMA

Modelo 11 — Reconciliações bancárias

De 01-01-2023 a 31-12-2023

Handwritten signatures and initials in blue and black ink.

Banco: EUROBIC

Conta nº: 007900006691577610145

Rec. Banc. Referente a: 31-12-2023

1. Saldo do Extrato Bancário a) 1.038,56

Nº	Data	Descrição	Valor
Total			0,00
6. Total (valor reconciliado)	(6=1-2+3+4-5)		1.038,56
7. Saldo contabilístico			1.038,56



FREGUESIA DE FÁTIMA

Modelo 11 — Reconciliações bancárias

De 01-01-2023 a 31-12-2023

[Handwritten signatures and initials]

Banco: EUROBIC

Conta nº: 5970948020001

Rec. Banc. Referente a: 31-12-2023

1. Saldo do Extrato Bancário a) 100,00

Nº	Data	Descrição	Valor
Total			0,00
6. Total (valor reconciliado)	(6=1-2+3+4-5)		100,00
7. Saldo contabilístico			100,00



Freguesia de Fátima

Modelo 16 — Transferência de competências de órgãos do Estado para órgãos das autarquias locais e das entidades intermunicipais

Período de Relato: 01-01-2023 a 31-12-2023

Entidade resp. pela transf. de comp.	Transferência de competências				Recursos												
	Lei habilitante	Instrumento jurídico	Data da celebração	Período de vigência	Previsão			Execução									
					Patrimoniais	Humanos	Financeiros	Patrimoniais	Humanos	Financeiros							
DGAL	Transferência de Competências - Lei de 16 de Agosto de 2018	Transferência de Competências	29/09/2020	1/1/2021 a 31/12/2024	Identificação do bem	Cont a PCM	Montantes	Previsitos após N	Económica	Classificação	Identificaçã o do bem	Conta PCM	Montantes	Previsitos após N	Económica	Conta PCM	
					0	0	Até N	Ano N	91525,09	06030106	R5.1.1.1	0,00	Até N	Ano N	91525,09	06030106	R5.1.1.1
							222235,8	91525,09	4	0	0	0	222235,8	91525,09	4	0	0



Freguesia de Fátima

Modelo 17 — Delegação de competências do município nos órgãos das entidades intermunicipais e nos órgãos das freguesias

Período de Relato: 01-01-2023 a 31-12-2023

Handwritten signatures and initials at the top of the page.

Entidade com competência delegada	Delegação de competências				Recursos						Execução							
	Lei habilitante	Instrumento jurídico	Data da celebração	Período de vigência	Patrimoniais		Humanos		Financeiros		Patrimoniais		Financeiros		Classificação			
					Identificação do bem	Conta PCM	Identificação do bem	Conta PCM	Montantes	Previsões após N	Económica	Conta PCM	Identificação do bem	Conta PCM	Montantes	Previsões após N	Económica	Conta PCM
Município de Ourém	Alineia I) do nº 1 do Artº 33º da Lei 75/2013 de 12 de setembro	Protocolo de Colaboração - Caminhos de Vizinhas	17/08/2022	01/01/2023 a 31/12/2025	0	0	0	0,00	R5.1.1.5	0,00	0	0	0,00	33752,00	0605010101	R5.1.1.5		
Município de Ourém	Alineia I) do nº 1 do Artº 33º da Lei 75/2013 de 12 de setembro	Protocolo de Colaboração - Caminhos de Florestais	17/08/2022	01/01/2023 a 31/12/2025	0	0	0	0,00	R5.1.1.5	0,00	0	0	0,00	12467,20	0605010102	R5.1.1.5		
Município de Ourém	Alineia I) do nº 1 do Artº 33º da Lei 75/2013 de 12 de setembro	Protocolo de Colaboração - Recursos Humanos	17/08/2022	01/01/2023 a 31/12/2025	0	0	0	0,00	R5.1.1.5	0,00	0	0	0,00	36938,48	0605010103	R5.1.1.5		
Município de Ourém	Alineia I) do nº 1 do Artº 33º da Lei 75/2013 de 12 de setembro	Protocolo de Colaboração - Festival da Paz 2023	17/08/2022	01/01/2023 a 31/12/2025	0	0	0	0,00	R5.1.1.5	0,00	0	0	0,00	25000,00	0605010104	R5.1.1.5		
Município de Ourém	Alineia I) do nº 1 do Artº 33º da Lei 75/2013 de 12 de setembro	MO - Apoio Financeiro - Externo - Merc. Fátima	17/08/2022	01/01/2023 a 31/12/2025	0	0	0	0,00	R9.1.1.5	0,00	0	0	0,00	171121,82	1005010101	R9.1.1.5		
Município de Ourém	Alineia I) do nº 1 do Artº 33º da Lei 75/2013 de 12 de setembro	Protocolo de Colaboração - Apoio Financeiro - Toponímia na Cidade	17/08/2022	01/01/2023 a 31/12/2025	0	0	0	0,00	R9.1.1.5	0,00	0	0	0,00	25000,00	1005010102	R9.1.1.5		



Transferências e subsídios recebidos

2023

[Handwritten signatures and initials]

Tipo de Receita	Disposições legais	Finalidade	Entidade beneficiária	Receita Prevista	Receita recebida	Receita prevista e não recebida	Devolução de transferências / subsídios ocorrida no exercício	Observações
060301 - Estado	Transferência de Competências - Lei 50/2018	Protocolo Delegação de Competências	DGAL - Direção Geral das Autarquias Locais	91.525,09	91.525,09	0,00	0,00	
060301 - Estado	nº 6 do Art.º 27 da Lei 169/99 de 18 setembro	Encargos dos Eleitos Locais	DGAL - Direção Geral das Autarquias Locais	35.673,16	35.673,16	0,00	0,00	
060301 - Estado	3 do artigo 22º da Lei nº 73/2013 de 3 de Setembro	Apoio Financeiro despesas COVID 19	DGAL - Direção Geral das Autarquias Locais	16.315,89	16.315,89	0,00	0,00	
060501 - Continente	Alínea l) do nº 1 do Art.º 33º da Lei 75/2013 de 12 de setembro	Acordo de Execução	Município de Ourém	25.000,00	25.000,00	0,00	0,00	
060501 - Continente	Alínea l) do nº 1 do Art.º 33º da Lei 75/2013 de 12 de setembro	Acordos Interadministrativos	Município de Ourém	83.157,68	83.157,68	0,00	0,00	
060501 - Continente	Alínea l) do nº 1 do Art.º 33º da Lei 75/2013 de 12 de setembro	Recenseamento Eleitoral	Município de Ourém	1.361,95	1.361,95	0,00	0,00	
Tipo de receita: Transferências correntes				449.553,77	449.553,77	0,00	0,00	



Freguesia de Fátima

Transferências e subsídios concedidos

2023

Tipo de Despesa	Disposições legais	Finalidade	Entidade beneficiária	Despesas orçamentadas	Despesas autorizadas	Despesas pagas	Despesas autorizadas e não pagas	Devolução de transferências / subsídios ocorrida no exercício	Observações
040701 - Instituições sem fins lucrativos	Alinea v) do nº 1 do Art.º16º da Lei 75/2013 de 12 de setembro	Apoio a Atividades de Natureza Culturais	Associação Cultural,Recreativa e Desportiva da Moita Redonda	327,50	327,50	327,50	0,00	0,00	
040701 - Instituições sem fins lucrativos	Alinea v) do nº 1 do Art.º16º da Lei 75/2013 de 12 de setembro	Apoio a Atividades de Natureza Sociais	Associação Centro de Dia da Freguesia de Fátima	255,00	255,00	255,00	0,00	0,00	
040701 - Instituições sem fins lucrativos	Alinea v) do nº 1 do Art.º16º da Lei 75/2013 de 12 de setembro	Apoio a Atividades de Natureza Sociais	Casa da Criança	525,00	525,00	525,00	0,00	0,00	
040701 - Instituições sem fins lucrativos	Alinea v) do nº 1 do Art.º16º da Lei 75/2013 de 12 de setembro	Apoio a Atividades de Natureza Sociais	Casa do Povo de Fátima	928,00	928,00	928,00	0,00	0,00	
040701 - Instituições sem fins lucrativos	Alinea v) do nº 1 do Art.º16º da Lei 75/2013 de 12 de setembro	Apoio a Atividades de Natureza Sociais	Fábrica da Igreja Paroquial da Freguesia de Fátima	338,70	338,70	338,70	0,00	0,00	
040701 - Instituições sem fins lucrativos	Alinea v) do nº 1 do Art.º16º da Lei 75/2013 de 12 de setembro	Apoio a Atividades de Natureza Sociais	Fundação Arca da Aliança	250,00	250,00	250,00	0,00	0,00	
040701 - Instituições sem fins lucrativos	Alinea v) do nº 1 do Art.º16º da Lei 75/2013 de 12 de setembro	Apoio a Atividades de Natureza Educativas	Agrupamento de Escolas de Ourém	4.890,00	4.890,00	2.445,00	2.445,00	0,00	
040701 - Instituições sem fins lucrativos	Alinea v) do nº 1 do Art.º16º da Lei 75/2013 de 12 de setembro	Apoio a Atividades de Natureza Desportivas	ASSOCIAÇÃO MONTAMORA SPORT CLUB	1.005,00	1.005,00	1.005,00	0,00	0,00	
040701 - Instituições sem fins lucrativos	Alinea v) do nº 1 do Art.º16º da Lei 75/2013 de 12 de setembro	Apoio a Atividades de Natureza Desportivas	C.V.F.-Clube de Veteranos de Fátima	2.500,00	2.500,00	2.500,00	0,00	0,00	
040701 - Instituições sem fins lucrativos	Alinea v) do nº 1 do Art.º16º da Lei 75/2013 de 12 de setembro	Apoio a Atividades de Natureza Desportivas	Centro Desportivo de Fátima	1.538,04	938,04	938,04	0,00	0,00	
040701 - Instituições sem fins lucrativos	Alinea v) do nº 1 do Art.º16º da Lei 75/2013 de 12 de setembro	Apoio a Atividades de Natureza Desportivas	FET-Fátima Escola de Triatlo- Associação Desportiva e Recreativa	4.041,72	4.041,72	4.041,72	0,00	0,00	
040701 - Instituições sem fins lucrativos	Alinea v) do nº 1 do Art.º16º da Lei 75/2013 de 12 de setembro	Apoio a Atividades de Natureza Desportivas	FTT - Fátima Trail Team	1.358,00	1.358,00	1.358,00	0,00	0,00	
040701 - Instituições sem fins lucrativos	Alinea v) do nº 1 do Art.º16º da Lei 75/2013 de 12 de setembro	Apoio a Atividades de Natureza Desportivas	Giesta Sport Clube Associação Desportiva Cultural e Recreativa	500,00	500,00	500,00	0,00	0,00	
040802 - Outras	Alinea v) do nº 1 do Art.º16º da Lei 75/2013 de 12 de setembro	Apoio a Atividades de Natureza Sociais	Augusto José das Neves Filipe (Mini-Mercado de Escangalhado)	49,69	49,69	49,69	0,00	0,00	
040802 - Outras	Alinea v) do nº 1 do Art.º16º da Lei 75/2013 de 12 de setembro	Apoio a Atividades de Natureza Sociais	Bom Calçado, S.A.	29,99	29,99	29,99	0,00	0,00	
040802 - Outras	Alinea v) do nº 1 do Art.º16º da Lei 75/2013 de 12 de setembro	Apoio a Atividades de Natureza Sociais	Cooperativa de Olivicultores de Fátima, C.R.L	300,00	300,00	300,00	0,00	0,00	
040802 - Outras	Alinea v) do nº 1 do Art.º16º da Lei 75/2013 de 12 de setembro	Apoio a Atividades de Natureza Sociais	Emanuel Alves Mecia	537,99	537,99	537,99	0,00	0,00	
040802 - Outras	Alinea v) do nº 1 do Art.º16º da Lei 75/2013 de 12 de setembro	Apoio a Atividades de Natureza Sociais	Frescos e Cª - Isabel Maria Marito Neves Pereira	185,85	185,85	185,85	0,00	0,00	
040802 - Outras	Alinea v) do nº 1 do Art.º16º da Lei 75/2013 de 12 de setembro	Apoio a Atividades de Natureza Sociais	João Pedro Rodrigues Escoval	2.000,00	2.000,00	2.000,00	0,00	0,00	
040802 - Outras	Alinea v) do nº 1 do Art.º16º da Lei 75/2013 de 12 de setembro	Apoio a Atividades de Natureza Sociais	Loja da Lameira - Comércio Alimentar, Lda.	62,11	62,11	62,11	0,00	0,00	
040802 - Outras	Alinea v) do nº 1 do Art.º16º da Lei 75/2013 de 12 de setembro	Apoio a Atividades de Natureza Sociais	Loja do Francisco - Maria do Céu Vieira Reis, Lda.	10,95	10,95	10,95	0,00	0,00	
040802 - Outras	Alinea v) do nº 1 do Art.º16º da Lei 75/2013 de 12 de setembro	Apoio a Atividades de Natureza Sociais	M3J - Comércio e Serviços	256,58	256,58	256,58	0,00	0,00	
040802 - Outras	Alinea v) do nº 1 do Art.º16º da Lei 75/2013 de 12 de setembro	Apoio a Atividades de Natureza Sociais	Manuel Tomaz Cristina-Comércio de Lactínios e Congelados, Lda.	666,40	666,40	666,40	0,00	0,00	
040802 - Outras	Alinea v) do nº 1 do Art.º16º da Lei 75/2013 de 12 de setembro	Apoio a Atividades de Natureza Sociais	Modelo Continente Hipermercados SA	59,38	59,38	59,38	0,00	0,00	



Transferências e subsídios concedidos

2023

Tipo de Despesa	Disposições legais	Finalidade	Entidade beneficiária	Despesas orçamentadas	Despesas autorizadas	Despesas pagas	Despesas autorizadas e não pagas	Devolução de transferências / subsídios ocorrida no exercício	Observações
040802 - Outras	Alínea v) do nº 1 do Art.º16º da Lei 75/2013 de 12 de setembro	Apoio a Atividades de Natureza Sociais	Pingo Doce - Distribuição Alimentar, S.A	201,21	201,21	201,21	0,00	0,00	
040802 - Outras	Alínea v) do nº 1 do Art.º16º da Lei 75/2013 de 12 de setembro	Apoio a Atividades de Natureza Sociais	PTN Store - Portitore S.A.	28,14	28,14	28,14	0,00	0,00	
040802 - Outras	Alínea v) do nº 1 do Art.º16º da Lei 75/2013 de 12 de setembro	Apoio a Atividades de Natureza Sociais	RDL - Rodoviária do Lis, Lda.	9,70	9,70	9,70	0,00	0,00	
040802 - Outras	Alínea v) do nº 1 do Art.º16º da Lei 75/2013 de 12 de setembro	Apoio a Atividades de Natureza Sociais	Roseli do Carmo Teixeira de Almeida	459,00	459,00	459,00	0,00	0,00	
040802 - Outras	Alínea v) do nº 1 do Art.º16º da Lei 75/2013 de 12 de setembro	Apoio a Atividades de Natureza Sociais	Talhos Cila de Maria Lucília Neves Ribeiro	90,59	90,59	90,59	0,00	0,00	
040802 - Outras	Alínea v) do nº 1 do Art.º16º da Lei 75/2013 de 12 de setembro	Apoio a Atividades de Natureza Sociais	Valéria Cristina de Almeida Moraes	1.052,00	1.052,00	1.052,00	0,00	0,00	
040802 - Outras	Portaria nº 128/2009 de 30 de Janeiro - Medidas Contrato Emprego - Inserção	Medidas Contratos Emprego - Inserção	DIVERSOS	3.311,36	3.311,36	3.311,36	0,00	0,00	
Tipo de despesa: Transferências correntes				27.767,90	27.167,90	24.722,90	2.445,00	0,00	