



JUNTA DE FREGUESIA DE FÁTIMA

Edital 01/2025

Humberto António Figueira da Silva, Presidente da Junta de Freguesia de Fátima, concelho de Ourém, faz público que, por deliberação da Assembleia de Freguesia de Fátima de 27 de dezembro de 2024, promove-se a desafetação do domínio público da parcela de terreno e caminhos vicinais, adiante identificados, com vista à sua posterior integração no domínio privado da Junta de Freguesia, a fim de ser objeto de posterior alienação:

- a) Terreno com a área de 24.035 m², sito no Vale da Amoreira, Casalinho, localidade de Amoreira, freguesia de Fátima, concelho de Ourém, a confrontar do Norte com Caminho Público e Rua da Fonte, Sul com Estrada da Pedreira e Rua do Casalinho, Nascente com Marco Gomes, Francisco Neves, Esmeralda Reis Silva, Maria Olinda Reis Lopes e Rua do Casalinho e Poente com Rua do Vale e Rua da Fonte. – **Mapas 1 e 2**

- b) Caminho vicinal com a área de 6.571m², sito em Feteira e Fetosa, junto à Estrada de Torres Novas, freguesia de Fátima, concelho de Ourém, a confrontar do Norte com Caminho Público e António das Neves Marto e Filhos Lda., Sul com Estrada de Torres Novas e António das Neves Marto e Filhos Lda., Nascente com Caminho Público e António das Neves Marto e Filhos Lda., do Poente com Rua do Casal Silvino, Caminho dos Mindericos e António das Neves Marto e Filhos Lda. – **Mapa 3**



JUNTA DE FREGUESIA DE FÁTIMA

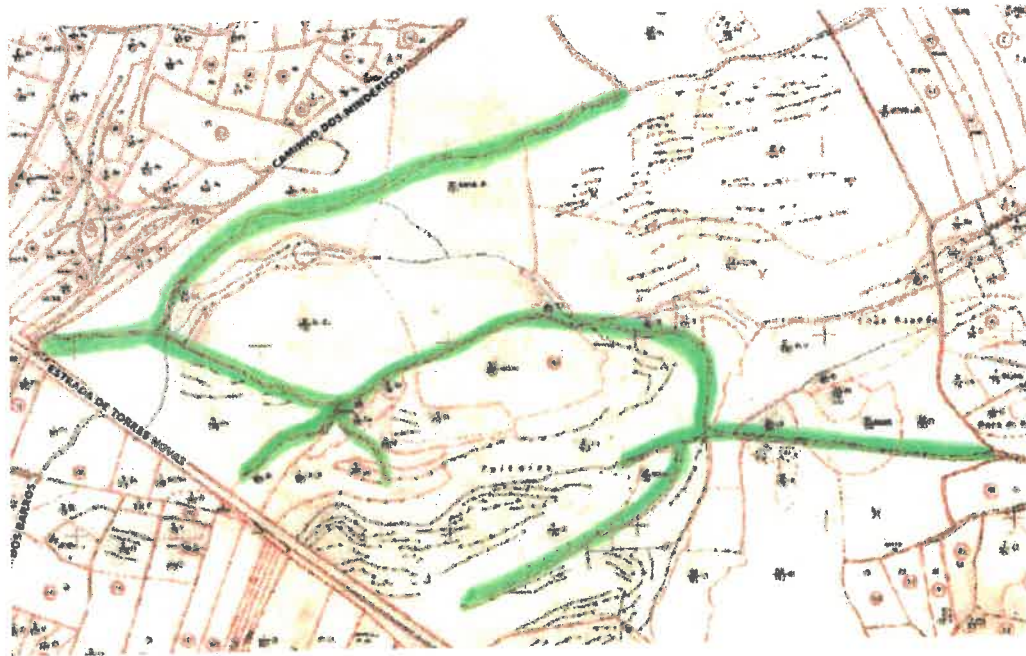

Mapa 3

Os interessados podem, durante o prazo de 10 dias a contar da data da publicação em jornal, consultar o respetivo processo que para o efeito se encontra disponível, durante as horas de expediente, na Junta de Freguesia, e apresentar qualquer reclamação acerca da mencionada desafetação.

Para constar se lavrou o presente edital que vai ser afixado na Junta de Freguesia e publicado no site e em Jornal.

Fátima, 13/01/2025

O Presidente da Junta de Freguesia de Fátima

Humberto António Figueira da Silva

PEÇA DESENHADA: PLANTA TOPO-CADASTRAL

REQUERENTE:
NIF:
FREGUESIA:
LUGAR/LOCAL:
FINALIDADE: Parcela n.8537

INFORMAÇÃO GEOGRÁFICA DE BASE
Secções cadastrais - DGT -
levantamento de campo entre 1964 e
1967 - não se encontra em vigor

DIVISÃO DE URBANISMO E TERRITÓRIO
Serviço de Planeamento do Território

Praça D. Maria II, nº 1
2490-499 Ourém
teif: 249 540 900 fax: 249 540 908
e-mail: geral@cm-ourem.pt



1:2,000

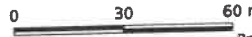

SISTEMA DE COORDENADAS:
PT-TM06/ETRS89
Elipsóide de referência: GRS80
Projeção: Transversa de Mercator

DATA: 2023-1-30

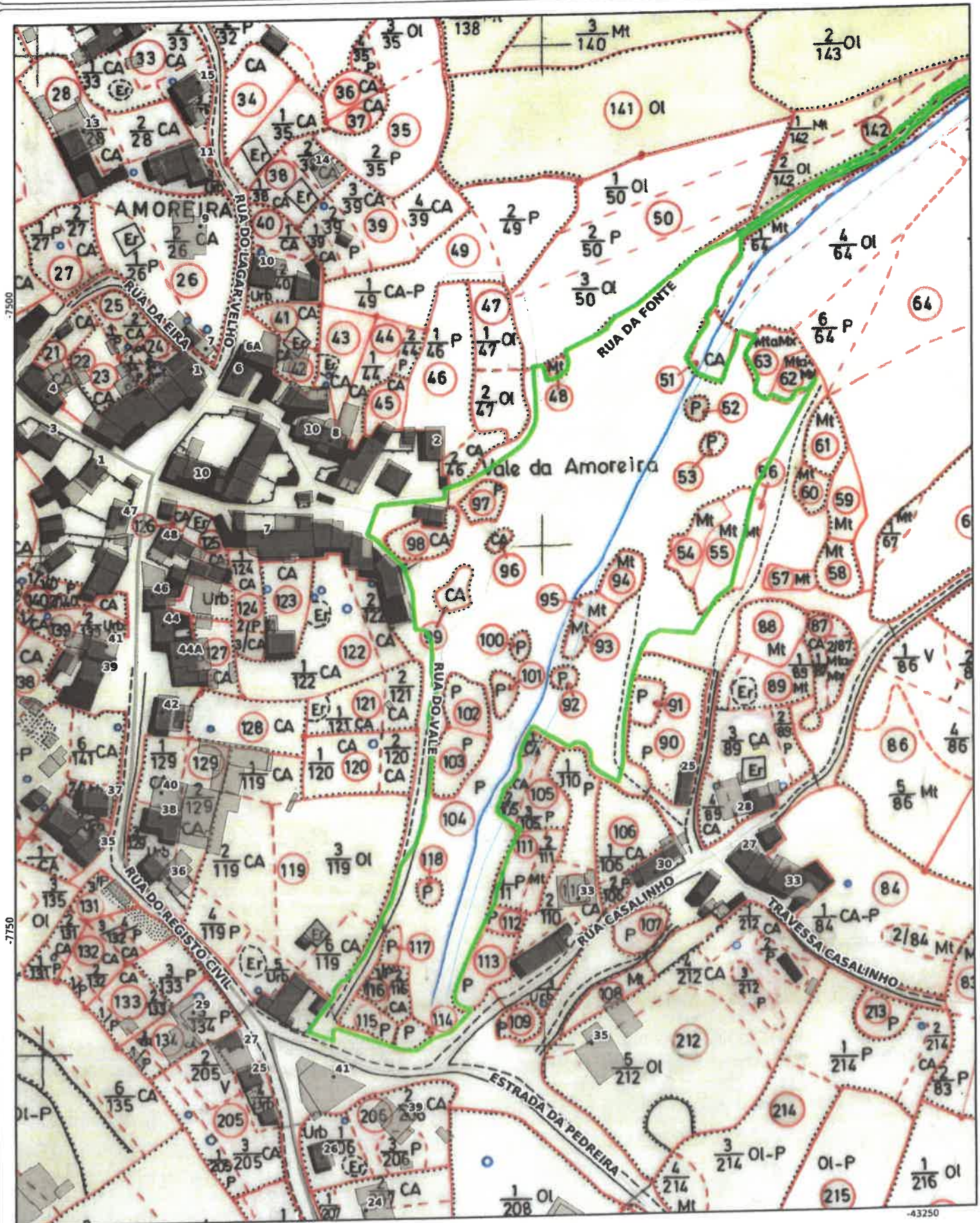

PEÇA DESENHADA: PLANTA TOPO-CADASTRAL

REQUERENTE:

NIF:

FREGUESIA:

LUGAR/LOCAL:

FINALIDADE: Parcela n.8537

INFORMAÇÃO GEOGRÁFICA DE BASE
Secções cadastrais - DGT -
levantamento de campo entre 1964 e
1967 - não se encontra em vigor



1:2,000



SISTEMA DE COORDENADAS:
PT-TM06/ETRS89
Elipsóide de referência: GRS80
Projeção: Transversa de Mercator

DIVISÃO DE URBANISMO E TERRITÓRIO
Serviço de Planeamento do Território

Praça D. Maria II, nº 1
2490-499 Ourém
tef: 249 540 900 fax: 249 540 908
e-mail: geral@cm-ourem.pt

DATA: 2023-1-30

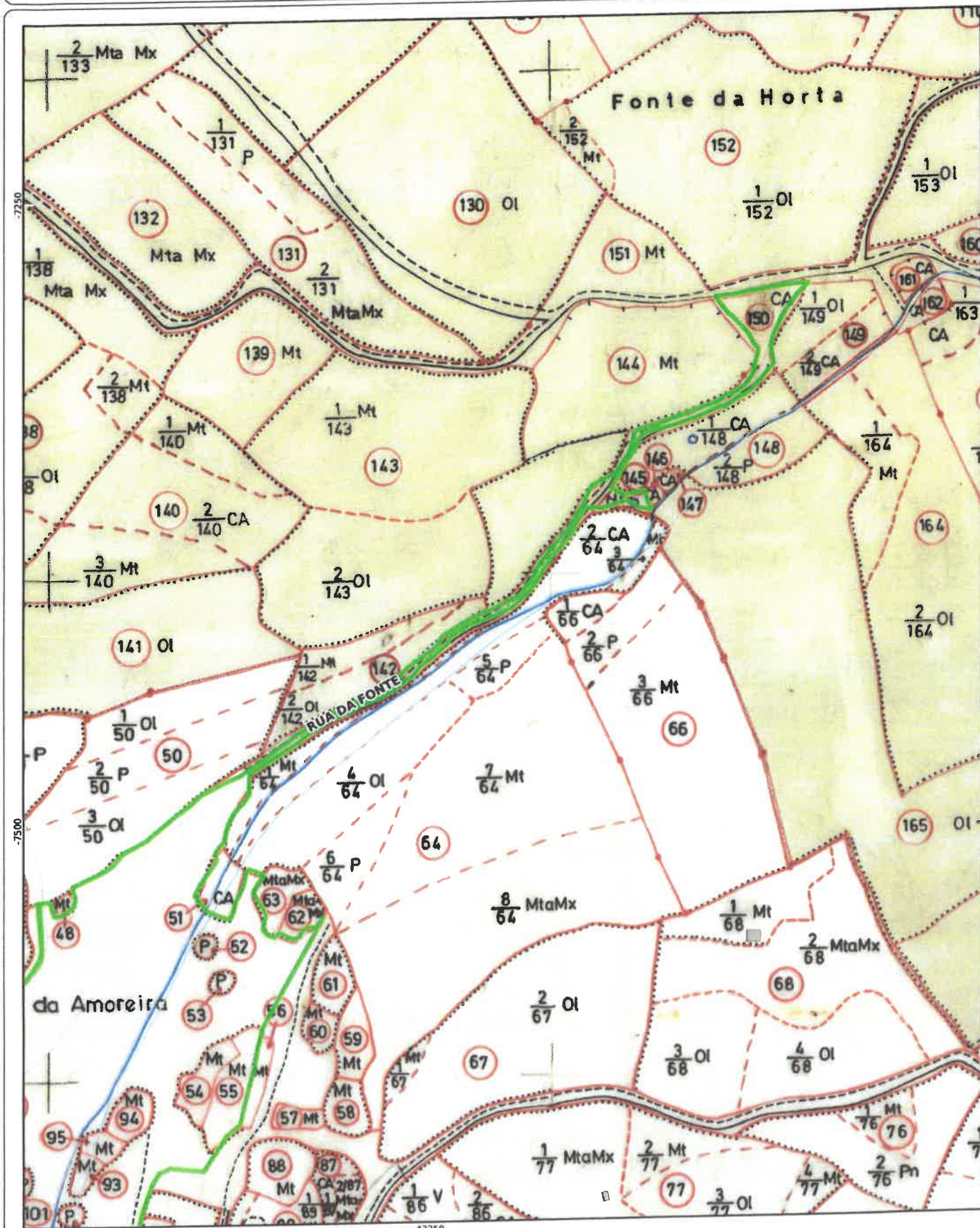

Mqpa 3

